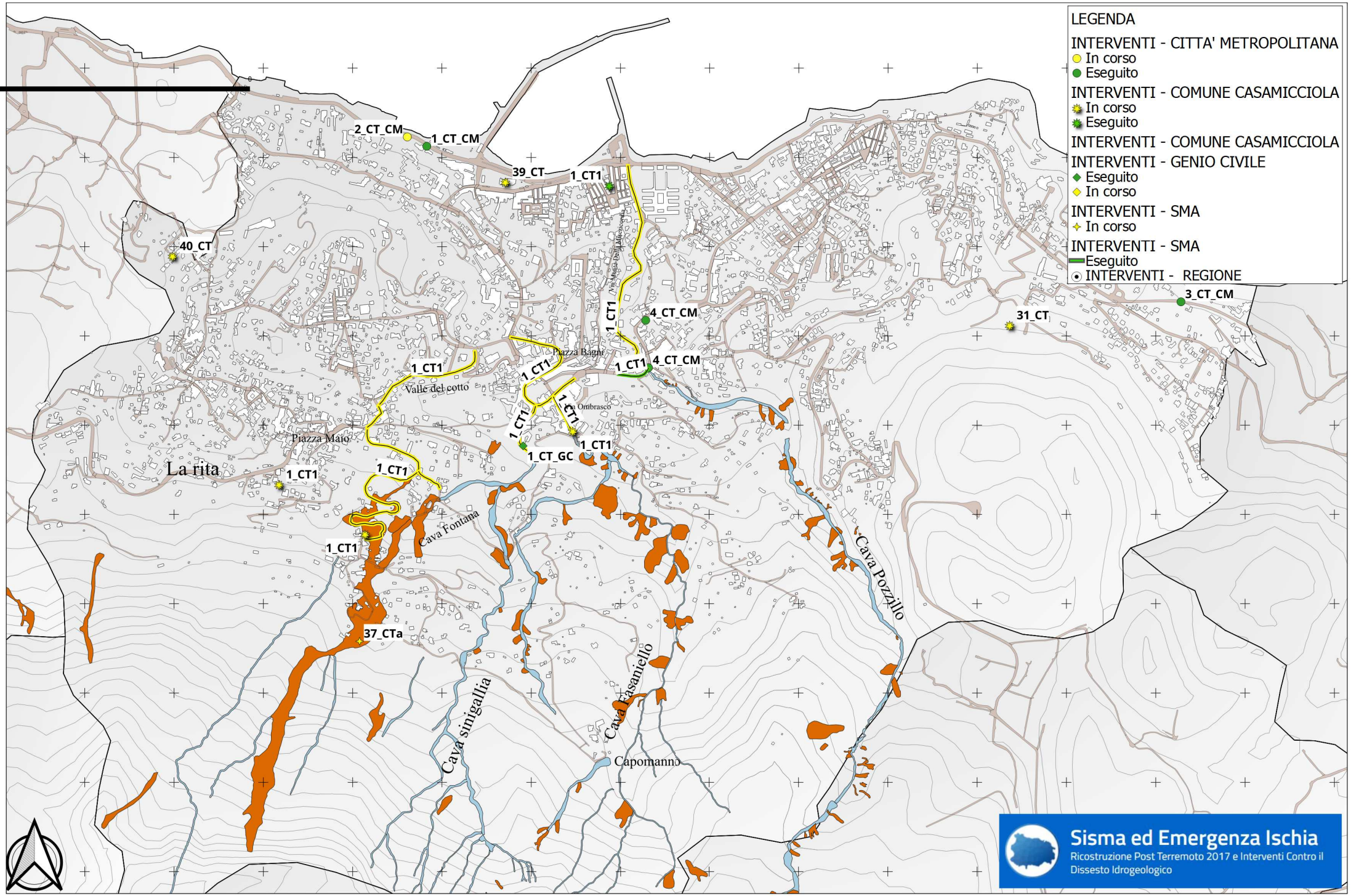LOCALIZZAZIONE INTERVENTI DI SOMMA URGENZA DEI DIVERSI SOGETTI ATTUATORI – Mappa idrografica del territorio del comune di Casamicciola Terme in relazione agli eventi di frana ed alluvione del 26 novembre 2022