



Presidenza del Consiglio dei Ministri
Il Commissario Straordinario per la Ricostruzione
 nei territori dell'Isola di Ischia interessati dal sisma del 21 agosto 2017

U.O. EDILIZIA ECCLESIASTICA

Oggetto: Ordinanza speciale n 6, di cui all'articolo 11, comma 2, del decreto-legge n. 76 del 2020, convertito con modificazioni dalla Legge 11 settembre 2020, n. 120.
 Rimodulazione del quadro degli interventi da effettuarsi sulle chiese e sugli edifici di culto di proprietà di enti ecclesiastici civilmente riconosciuti danneggiati a seguito degli eventi sismici dell'Isola di Ischia del 21 agosto 2017.

RELAZIONE ISTRUTTORIA

(articolo 13, comma 4-bis, del D.L. n. 228 del 2021, convertito
 con modificazioni dalla L. 25 febbraio 2022, n. 15)

Dicembre 2023





Presidenza del Consiglio dei Ministri
Il Commissario Straordinario per la Ricostruzione
nei territori dell'Isola di Ischia interessati dal sisma del 21 agosto 2017

U.O. EDILIZIA ECCLESIASTICA

SOMMARIO

PREMESSA	3
Procedura per l'attuazione del PIANO CHIESE dal DL109/18	4
Art. 27: Soggetti attuatori degli interventi relativi alle opere pubbliche e ai beni culturali	5
Iter di definizione delle ordinanze	6
Nuova programmazione piano edifici di culto	7
Cronistoria della ricostruzione degli edifici ecclesiastici dal 2019 ad oggi	9
IL PRESUPPOSTO DI CRITICITÀ E URGENZA	16
GLI INTERVENTI	16
Interventi finanziati di immediata esecuzione e già previsti dall'ord.15/2021	20
Schede interventi	21
Interventi finanziati di immediata esecuzione già previsti dall'Ordinanza 15/2021	21
BC/CA/05 - Sant'Antonio da Padova	21
BC/FO/01 - Santa Lucia	28
BC/FO/05 - San Domenico	35
BC/CA/03 - San Pasquale Baylon	40
BC/LA/02 - San Giuseppe al Fango	46
Interventi confermati nel programma già previsti dall'ord.15/2021	53
BC/CA/01 - Chiesa di Santa Maria del Buon Consiglio	53
BC/CA/02 - Chiesa di Santa Maria della Pietà	57
BC/CA/07 - Chiesa Santa Maria del Suffragio detta del Purgatorio	62
BC/FO/03 - Chiesa parrocchiale di San Sebastiano	64
BC/FO/04 - Chiesa di San Michele Arcangelo detta del Purgatorio	70
BC/LA/01 - Chiesa della SS. Annunziata	75
BC/CA/05 - Chiesa Parrocchiale di Santa Maria Maddalena Penitente	80
BC/CA/06 - Chiesa dell'Immacolata	85
BC/FO/02 - Chiesa di Santa Maria di Loreto	90
Nuovi interventi del programma non già previsti nell' ordinanza 15/2021	95
Chiesa di San Giuseppe - Don Orione - Casamicciola Terme	95
Chiesa Santa Maria Assunta in Cielo - Lacco Ameno	99
Chiesa di San Francesco d'Assisi - Forio	105
CRONOPROGRAMMI PROGETTI ESECUTIVI	111
IDONEITÀ ORGANIZZATIVA SOGGETTO ATTUATORE	116
ORGANIZZAZIONE	118



Presidenza del Consiglio dei Ministri
**Il Commissario Straordinario per la Ricostruzione
nei territori dell'Isola di Ischia interessati dal sisma del 21 agosto 2017**

U.O. EDILIZIA ECCLESIASTICA

PREMESSA

Si predispose una relazione istruttoria propedeutica alla adozione della Ordinanza in deroga per la realizzazione degli interventi di ricostruzione degli edifici di culto, in ottemperanza all'art.6 (*Disposizioni in materia di ordinanze in deroga ai sensi dell'art.11, comma 2, del decreto-legge n. 76 del 2020*) dell'Ordinanza n.19 del 2022, nonché dell'art.13, comma 4-bis, del decreto-legge n.228 del 2021.

La presente relazione, allegato 1 all'Ordinanza Speciale n.6, ***“Rimodulazione del quadro degli interventi da effettuarsi sulle chiese e sugli edifici di culto di proprietà di enti ecclesiastici civilmente riconosciuti danneggiati a seguito degli eventi sismici dell'Isola di Ischia del 21 agosto 2017. Disciplina delle procedure realizzative degli interventi”*** è un documento tecnico che ha l'obiettivo di richiamare lo stato dell'arte delle attività presupposte alla ridetta Ordinanza Speciale, valutando i quadri economici, delineando i cronoprogrammi, nonché la congruità delle risorse finanziarie rispetto alle richieste degli enti. Si valutano:

- gli interventi per i quali il Soggetto Attuatore continuerà ad essere il Segretariato Regionale del Mic per la Campania, per la complessità dal punto di vista artistico culturale;
- gli interventi in capo ai Comuni di Casamicciola Terme in qualità di Soggetto Attuatore;
- gli interventi che devono essere trasferiti prioritariamente per la fase esecutiva alla Diocesi, e gli interventi proposti dalla Diocesi da inserire nella nuova programmazione per la quale l'ente si rende disponibile ad essere Stazione appaltante.

Tale relazione tecnica è predisposta tenendo conto della documentazione protocollata agli atti della struttura commissariale e degli aggiornamenti formali ed informali e delle interlocuzioni avvenute con la Diocesi, la Soprintendenza Area Metropolitana di Napoli, il Segretariato Regionale del Mic per la Campania ed i Comuni di Casamicciola Terme, Lacco Ameno e Forio.

Si rende necessario delineare un nuovo programma degli interventi di recupero e di restauro degli edifici di culto e che prevederà anche un nuovo quadro di risorse finanziarie.



Presidenza del Consiglio dei Ministri
Il Commissario Straordinario per la Ricostruzione
nei territori dell'Isola di Ischia interessati dal sisma del 21 agosto 2017

U.O. EDILIZIA ECCLESIASTICA

Oltre al cronoprogramma degli interventi degli edifici di culto di seguito menzionati sarà indicata la relativa stima previsionale indicata dagli enti attuatori degli interventi.

Procedura per l'attuazione del PIANO CHIESE dal DL109/18 convertito in legge 130/18

Art. 26 della legge 130/18: Ricostruzione pubblica

Con provvedimenti adottati ai sensi dell'art. 18, comma 2, è disciplinato il finanziamento, nei limiti delle risorse disponibili sulla contabilità speciale di cui all'art. 19, per gli interventi di demolizione e ricostruzione, di riparazione e ripristino degli edifici pubblici, delle chiese e degli edifici di culto di proprietà di enti ecclesiastici civilmente riconosciuti, per gli interventi volti ad assicurare la funzionalità dei servizi pubblici, e delle infrastrutture, nonché per quelli relativi ai beni del patrimonio artistico e culturale, compresi quelli sottoposti a tutela ai sensi del codice dei beni culturali e del paesaggio, di cui al decreto legislativo 22 gennaio 2004 n. 42, che devono prevedere anche opere di miglioramento sismico finalizzate ad accrescere in maniera sostanziale la capacità di resistenza delle strutture, nei Comuni di cui all'art. 17, attraverso la concessione di contributi per la realizzazione degli interventi individuati a seguito della ricognizione dei fabbisogni effettuata dal Commissario ai sensi dell'art. 18, comma 1, lettera c).

Al fine di dare attuazione alla programmazione degli interventi di cui al comma 1, con atti adottati ai sensi dell'art. 18, comma 2, si provvede a:

- predisporre e approvare un piano delle opere pubbliche, delle chiese e degli edifici di culto di proprietà di enti ecclesiastici civilmente riconosciuti, che quantifica il danno e ne prevede il finanziamento in base alle risorse disponibili (lettera "a");
- predisporre e approvare un piano dei beni culturali, che quantifica il danno e ne prevede il finanziamento in base alle risorse disponibili (lettera "c");



Presidenza del Consiglio dei Ministri
Il Commissario Straordinario per la Ricostruzione
nei territori dell'Isola di Ischia interessati dal sisma del 21 agosto 2017

U.O. EDILIZIA ECCLESIASTICA

In sede di approvazione dei piani di cui al comma 2 ovvero con apposito atto adottato ai sensi dell'art. 18, comma 2, il Commissario Straordinario può individuare, con specifica motivazione, gli interventi, inseriti in detti piani, che rivestono un'importanza essenziale ai fini della ricostruzione nei territori colpiti dagli eventi sismici verificatisi a far data dal 21 agosto 2017.

Sulla base delle priorità stabilite dal Commissario Straordinario e in coerenza con il piano delle opere pubbliche e il piano dei beni culturali di cui al comma 2, lettere *a)* e *c)*, i Soggetti Attuatori di cui all'art. 27, comma 1, oppure i Comuni interessati provvedono a predisporre ed inviare i progetti degli interventi al Commissario Straordinario.

Il Commissario Straordinario, previo esame dei progetti presentati dai Soggetti di cui al comma 6 e verificata la congruità economica degli stessi, approva definitivamente i progetti esecutivi e adotta il decreto di concessione del contributo.

Art. 27: Soggetti attuatori degli interventi relativi alle opere pubbliche e ai beni culturali

Per la riparazione, il ripristino, il miglioramento sismico o la ricostruzione delle opere pubbliche e dei beni culturali, di cui all'art. 26, comma 1, i soggetti attuatori degli interventi sono: *a)* la Regione Campania; *b)* il Ministero per i beni e le attività culturali ; *c)* il Ministero delle infrastrutture e dei trasporti; *d)* l'Agenzia del demanio; *e)* i Comuni; *f)* il Ministero dell'istruzione, dell'università e della ricerca; *g)* i soggetti gestori o proprietari delle infrastrutture viarie; *h)* la Diocesi, limitatamente agli interventi sugli immobili di proprietà di enti ecclesiastici civilmente riconosciuti e di importo inferiore alla soglia di rilevanza europea di cui all'art. 35 decreto legislativo 18 aprile 2016, n. 50, per gli incarichi assegnati in data antecedente all'entrata in vigore del D.Lgs 36/2023 e all'articolo 14 dello stesso decreto legislativo per gli incarichi assegnati successivamente.



Presidenza del Consiglio dei Ministri
Il Commissario Straordinario per la Ricostruzione
nei territori dell'Isola di Ischia interessati dal sisma del 21 agosto 2017

U.O. EDILIZIA ECCLESIASTICA

Iter di definizione delle ordinanze

Sulla base di quanto stabilito dall'art. 26, comma 2, lettera *a*) del Decreto-legge n. 109 del 28 settembre 2018, al fine di dare attuazione alla programmazione degli interventi di cui al comma 1 del medesimo articolo 26, con i provvedimenti adottati ai sensi dell'art. 18, comma 2, lettera *a*), il Commissario Straordinario ha provveduto a predisporre e approvare il "*Piano delle chiese e degli edifici di culto di proprietà di enti ecclesiastici civilmente riconosciuti*" mediante la pubblicazione dell'Ordinanza n. 11 del 17 febbraio 2020 che includeva, nel primo stralcio del piano, provvedimenti da attuarsi a n. 12 chiese, dando priorità a quelle oggetto d'interventi di messa in sicurezza, per le quali sussisteva la scheda del danneggiamento e necessitavano di interventi definitivi con carattere d'urgenza.

Successivamente alla definizione dei Soggetti Attuatori e alla stima presentata della progettazione degli edifici di culto si è proceduto alla emanazione dell'ordinanza n. 15 del 14 gennaio 2021 "*Piano finanziario e rimodulazione del quadro degli interventi da effettuarsi sulle chiese e sugli edifici di culto di proprietà di enti ecclesiastici civilmente riconosciuti danneggiati a seguito degli eventi sismici dell'Isola di Ischia del 21 agosto 2017*". Con tale ordinanza sono stati finanziati, a valere sulle risorse di cui alla contabilità speciale di cui all'art. 19 del D. L. n.109/2018, per interventi con un importo stimato complessivo pari ad € 16.758.161,78 gli importi economici per la progettazione esecutiva, pari a circa il 30% delle spese tecniche totali, per un ammontare complessivo pari ad euro 484.518,48. Di questi, per n. 11 interventi il Soggetto Attuatore è il Segretariato regionale del MIC per la Campania, mentre per gli ulteriori n. 3 interventi i Soggetti Attuatori sono i Comuni di Casamicciola Terme e Lacco Ameno.



Presidenza del Consiglio dei Ministri
Il Commissario Straordinario per la Ricostruzione
nei territori dell'Isola di Ischia interessati dal sisma del 21 agosto 2017

U.O. EDILIZIA ECCLESIASTICA

Si riporta il dettaglio:

COMMISSARIO STRAORDINARIO PER LA RICOSTRUZIONE NEI TERRITORI DELL'ISOLA INTERESSATI DAL SISMA DEL 21 AGOSTO 2017

ALLEGATO 1 - Stima economica degli interventi da effettuarsi sulle chiese e sugli edifici di culto di proprietà di enti ecclesiastici civilmente riconosciuti danneggiati a seguito degli eventi sismici dell'Isola di Ischia del 21 agosto 2017. Soggetto attuatore : Segretario Regionale per la Campagna del MIBACT

N.	CODICE INTERVENTO	CHIESA - EDIFICIO DI CULTO	COMUNE	LOCALIZZAZIONE	EDIFICIO DI INTERESSE ANTICO (L. 1430 n. 198)	ENTE PROPRIETARIO IMMOBILE	SOGGETTO ATTUATORE	STATO DI FATTO	IMPORTO LAVORI*	STIMA IMPORTO ONORARI PROFESSIONALI DA CONFERIRE ALL'ESTERNO*	IMPORTO TOTALE*	anticipo del 30% sugli importi*
1	BC/CA/01	CHIESA DI SANTA MARIA DELLA SACCA CONGREGATA	Casamicciola Terme	P.zza MARINA	si	Fid. Sacerdoz. di MARSA	MBIACT	APERTA AL CULTO	700.000,00	60.000,00	760.000,00	18.000,00
2	BC/CA/02	CONGREGAZIONE DI SANTA MARIA DELLA PISTA'	Casamicciola Terme	C.so LUIGI MANZI	si	CONFRATERNITA' DI SANTA MARIA DELLA PISTA'	MBIACT	APERTA AL CULTO	1.000.000,00	80.000,00	1.080.000,00	24.000,00
3	BC/CA/03	CONGREGAZIONE DI SANT'ANNA (SAN PADOVALE) BAYLON	Casamicciola Terme	C.so VITTORIO EMANUELE	si	CONFRATERNITA' DI SANT'ANNA	MBIACT	NON APERTA AL CULTO	1.000.000,00	130.000,00	1.130.000,00	39.000,00
4	BC/CA/04	CHIESA PARROCCHIALE DI SANT'ANTONIO DA PADOVA	Casamicciola Terme	Via CLIMANA	si	DIOCESI	MBIACT	APERTA AL CULTO	400.000,00	50.000,00	450.000,00	15.000,00
5	BC/CA/05	CHIESA DELL'IMMACOLATA	Casamicciola Terme	Via CANTANTO	si	DIOCESI	MBIACT	NON APERTA AL CULTO	1.300.000,00	150.000,00	1.450.000,00	45.000,00
6	BC/FO/01	CHIESA DI SANTA LUCIA	Forio	Via MONTERONE	si	DIOCESI	MBIACT	APERTA AL CULTO	400.000,00	40.000,00	440.000,00	12.000,00
7	BC/FO/02	CHIESA DI SANTA MARIA DI LORIO	Forio	C.so LAMBERTO I	si	DIOCESI	MBIACT	APERTA AL CULTO	1.700.000,00	200.000,00	1.900.000,00	60.000,00
8	BC/FO/03	CHIESA PARROCCHIALE DI SAN SEBASTIANO	Forio	Via SANT'ANTONIO ABATE	si	COMUNE	MBIACT	APERTA AL CULTO	550.000,00	55.000,00	605.000,00	16.500,00
9	BC/FO/04	CHIESA SANMICHELE ARCANGELO DELLA DEL PORSIA FORTO	Forio	Via PROVINCIALE PANNA I	si	CONFRATERNITA' DI SANTA MARIA DELLA PISTA'	MBIACT	APERTA AL CULTO	1.100.000,00	140.000,00	1.240.000,00	43.500,00
10	BC/FO/05	CHIESA DI SAN DOMENICO	Forio	Via BOCCA, 118	si	CONFRATERNITA' DI SANT'ANNA	MBIACT	APERTA AL CULTO	250.000,00	50.000,00	300.000,00	15.000,00
11	BC/LA/01	CHIESA DELLA SS ANNUNZIATA	Lacco Ameno	Via FONDURA	si	DIOCESI	MBIACT	APERTA AL CULTO	600.000,00	90.000,00	690.000,00	27.000,00
TOT									9.000.000,00	1.050.000,00	10.050.000,00	315.000,00

* Compreso IVA e oneri di legge

COMMISSARIO STRAORDINARIO PER LA RICOSTRUZIONE NEI TERRITORI DELL'ISOLA INTERESSATI DAL SISMA DEL 21 AGOSTO 2017

ALLEGATO 1 - Stima economica degli interventi da effettuarsi sulle chiese e sugli edifici di culto di proprietà di enti ecclesiastici civilmente riconosciuti danneggiati a seguito degli eventi sismici dell'Isola di Ischia del 21 agosto 2017. Soggetti attuatori: COMUNI

N.	CODICE INTERVENTO	CHIESA - EDIFICIO DI CULTO	COMUNE	LOCALIZZAZIONE	EDIFICIO DI INTERESSE ANTICO (L. 1430 n. 198)	ENTE PROPRIETARIO IMMOBILE	SOGGETTO ATTUATORE	STATO DI FATTO	IMPORTO LAVORI A MISURA DA QUADRO ECONOMICO	SPESE TECNICHE*	IMPORTO TOTALE*	anticipo del 30% sugli importi*
5	BC/CA/05	CHIESA PARROCCHIALE DI SANTA MARIA MAGLIELLENA	Casamicciola Terme	Via DE RIVAZ	si	COMUNE	COMUNE	APERTA PARZIALMENTE	3.000.000,00	364.700,00	4.565.300,00	109.434,60
14	BC/CA/07	Chiesa Santa Maria del Suffragio, Santa Croce del Suffragio	Casamicciola Terme	Via d'Albasio	no	DIOCESI	COMUNE	NON APERTA AL CULTO	330.000,00	52.338,00	514.938,00	15.701,40
13	BC/LA/02	CHIESA DI SAN GIUSEPPE AL FANGO	Lacco Ameno	Via ROSSONICA, PIAZZA FANGO	no	DIOCESI	COMUNE	NON APERTA AL CULTO	1.041.012,00	147.943,60	1.627.943,78	44.383,08
TOT									4.371.012,00	565.061,60	6.708.161,78	169.518,48

* Spese tecniche comprensive di ONPMA 4% + IVA al 22% su spese e ONPMA

Allegato Ord. n. 15 del 17/02/2021

Nuova programmazione piano edifici di culto

Il nuovo programma di recupero degli edifici di culto danneggiati dagli eventi sismici, aggiornato sia nel numero che relativamente alle stime, è il seguente:

Tabella degli interventi finanziati di immediata esecuzione già previsti dall'Ordinanza 15/2021

Comun e	Codice interv.	Edificio di Culto	Progetto	Q.E. come da Ordinanza 15/2021	Q. E. Aggiornato (a)	Anticipo spese tecniche erogate con Ordinanza 15/2021 - (b)	Stazione appaltante	Progettisti
C.T.	BC/CA/05	Chiesa Sant'Antonio da Padova	Esecutivo	450.000,00 €	703.984,56 €	15.000,00 €	Diocesi di Ischia	Soprintendenza
C.T.	BC/CA/03	Chiesa San Pasquale Baylon	Esecutivo	1.130.000,00 €	1.003.422,96 €	39.000,00 €	Diocesi di Ischia	Soprintendenza
Forio	BC/FO/01	Chiesa Santa Lucia	Esecutivo	440.000,00 €	440.000,00 €	12.000,00 €	Diocesi di Ischia	Soprintendenza
Forio	BC/FO/05	Chiesa San Domenico	Esecutivo	300.000,00 €	300.000,00 €	27.000,00 €	Diocesi di Ischia	Soprintendenza
L.A.	BC/LA/02	Chiesa San Giuseppe al Fango	Definitivo	1.627.843,78 €	2.594.297,79 €	44.383,08 €	Comune di Lacco Ameno poi Diocesi di Ischia	Progettisti esterni
			tot.	3.947.843,78 €	5.041.705,31 €	137.383,08 €		



Presidenza del Consiglio dei Ministri
Il Commissario Straordinario per la Ricostruzione
nei territori dell'Isola di Ischia interessati dal sisma del 21 agosto 2017

U.O. EDILIZIA ECCLESIASTICA

Tabella degli interventi confermati nel programma già previsti dall'Ordinanza 15/2021								
Comune	Codice interv.	Edificio di Culto	Progetto	Q.E. come da Ordinanza 15/2021	Q. E. Aggiornato (a)	Anticipo spese tecniche erogate con Ordinanza 15/2021 - (b)	Stazione appaltante	Progettisti
C.T.	BC/CA/01	Chiesa di Santa Maria del Buon Consiglio	N.A.	760.000,00 €	890.646,32 €	18.000,00 €	Diocesi di Ischia	Soprintendenza
C.T.	BC/CA/02	Chiesa di Santa Maria della Pietà	N.A.	1.080.000,00 €	1.332.522,12 €	24.000,00 €	Diocesi di Ischia	Soprintendenza
C.T.	BC/CA/07	Chiesa Santa Maria del Suffragio detta del Purgatorio	N.A.	514.938,00 €	514.938,00 €	15.701,40 €	Diocesi di Ischia	Comune C.T.
Forio	BC/FO/03	Chiesa parrocchiale di San Sebastiano	N.A.	605.000,00 €	714.721,65 €	16.500,00 €	Diocesi di Ischia	Soprintendenza
Forio	BC/FO/04	Chiesa di San Michele Arcangelo detta del Purgatorio	N.A.	1.245.000,00 €	1.527.487,58 €	43.500,00 €	Diocesi di Ischia	Soprintendenza
L.A.	BC/LA/01	Chiesa della SS. Annunziata	N.A.	690.000,00 €	825.646,01 €	27.000,00 €	Diocesi di Ischia	Soprintendenza
C.T.	BC/CA/05	Chiesa Parrocchiale di Santa Maria Maddalena	N.A.	4.565.380,00 €	5.550.361,00 €	0,00 €	Comune C.T.	Comune C.T.
C.T.	BC/CA/06	Chiesa dell'Immacolata	N.A.	1.450.000,00 €	1.450.000,00 €	45.000,00 €	Segretariato regionale del MIC	Soprintendenza
Forio	BC/FO/02	Chiesa di Santa Maria di Loreto	N.A.	1.900.000,00 €	1.900.000,00 €	44.383,08 €	Segretariato regionale del MIC	Soprintendenza
			tot.	12.810.318,00 €	14.706.322,68 €	234.084,48 €		

Tabella dei nuovi interventi del programma non già previsti nell' Ordinanza 15/2021								
Comune	Codice interv.	Edificio di Culto	Progetto	Q.E. come da Ordinanza 15/2021	Q. E. Aggiornato (a)	Anticipo spese tecniche erogate con Ordinanza 15/2021 - (b)	Stazione appaltante	Progettisti
C.T.	-	Chiesa di San Giuseppe - Don Orione	N.A.	-	1.303.549,87 €	-	Diocesi di Ischia	Diocesi di Ischia
L.A.	-	Chiesa Maria Assunta in cielo	N.A.	-	820.579,11 €	-	Diocesi di Ischia	Diocesi di Ischia
Forio	-	Chiesa di San Francesco d'Assisi	N.A.	-	603.433,05 €	-	Diocesi di Ischia	Diocesi di Ischia
			tot.	-	2.727.562,03 €	-		

Di seguito si riporta una sintesi degli interventi con relativa comparazione tra quelli previsti in Ordinanza 15/2021 rispetto all'aggiornamento degli stessi:

	Q.E. come da Ordinanza 15/2021	Q. E. Aggiornato	Anticipo spese tecniche erogate con Ordinanza 15/2021
Tabella degli interventi finanziati di immediata esecuzione già previsti dall'Ordinanza 15/2021	3.947.843,78 €	5.041.705,31 €	137.383,08 €
Tabella degli interventi confermati nel programma già previsti dall'Ordinanza 15/2021	12.810.318,00 €	14.706.322,68 €	234.084,48 €
Tabella dei nuovi interventi del programma non già previsti nell' Ordinanza 15/2021	-	2.727.562,03 €	-
TOT	16.758.161,78 €	22.475.590,02 €	371.467,56 €



Presidenza del Consiglio dei Ministri
**Il Commissario Straordinario per la Ricostruzione
nei territori dell'Isola di Ischia interessati dal sisma del 21 agosto 2017**

U.O. EDILIZIA ECCLESIASTICA

Cronistoria delle attività afferenti alla ricostruzione degli edifici ecclesiastici dal 2019 ad oggi

Con la convocazione dell'incontro tenutosi presso la sede della struttura commissariale in data 06 febbraio 2019, che ha visto la partecipazione dei rappresentanti dei comuni di Casamicciola Terme, Forio e Lacco Ameno, vennero indicate dal Commissario le direttive da seguire per gli interventi volti al ripristino e al miglioramento sismico dei luoghi di culto, per le quali necessitava la progettazione, la direzione lavori oltre ad altri adempimenti necessari; motivazioni che hanno reso necessario individuare il soggetto attuatore. In tale sede, è stato, inoltre, chiarito che per eventuali accordi tra gli enti, questi potevano essere regolamentati mediante la stipula di convenzioni tra gli stessi.

Allo scopo di seguito si illustrano gli incontri e le note trasmesse e acquisite dell'iter di approvazione delle ordinanze riguardanti le chiese danneggiate a seguito degli eventi sismici del 21 agosto 2017 a Ischia:

- **Un primo incontro si è tenuto in data 06/02/2019** presso la struttura commissariale di Napoli, con la partecipazione dei comuni di Casamicciola Terme, Forio e Lacco Ameno, la Soprintendenza ai beni archeologici, belle arti e paesaggio per l'Area Metropolitana di Napoli, e il Segretariato Regionale del MIBACT per la Campania, a cui è stata richiesta la trasmissione degli elenchi delle chiese, danneggiate dal sisma, da inserire nel Piano;
- **Con note prott. n. 424/CS/Ischia del 06/02/2019 e 451/CS/Ischia del 13/02/2019**, indirizzate rispettivamente alla Soprintendenza Archeologia, Belle Arti e Paesaggio per l'Area Metropolitana di Napoli e i Comuni di Casamicciola Terme, Forio, Lacco Ameno, si è invitato a determinare le esigenze degli enti relativamente al piano delle chiese, nonché gli approfondimenti effettuati in occasione dei relativi incontri sulla predisposizione degli stessi;
- **Con nota prot. n. 2377/Cs/Ischia del 13/09/2019**, il Commissario, con riferimento ai precedenti incontri avvenuti tra Soprintendenza, Diocesi e Segretariato, manifesta la volontà di predisporre un piano delle chiese, in attuazione dell'art. 26 comma 2 lett. a) e c) del D. L. n. 109/2018, convocando una riunione per il 18 settembre 2019;



Presidenza del Consiglio dei Ministri
Il Commissario Straordinario per la Ricostruzione
nei territori dell'Isola di Ischia interessati dal sisma del 21 agosto 2017

U.O. EDILIZIA ECCLESIASTICA

- **In data 18/09/2019** si è tenuta una riunione, in cui è stato stabilito quale soggetto attuatore per le chiese il Ministero dei Beni Culturali, previa stipula di apposita convenzione tra le parti, e la definizione della quota d'anticipo che verrà riconosciuta per le spese tecniche;
- **il 21/11/2019** si è tenuto un incontro presso la sede della struttura commissariale di Napoli, allo scopo di aggiornare il piano chiese, di valutare la bozza di convenzione tra il comunale di Lacco Ameno e la Diocesi per l'individuazione del soggetto attuatore, oltre a definire la convenzione tra Diocesi, Soprintendenza Archeologia Belle Arti e Paesaggio per l'Area Metropolitana di Napoli e i Comuni interessati, relativamente al soggetto attuatore degli interventi di riparazione, ricostruzione e miglioramento sismico degli edifici di culto;
- **Con le note prott. n. 3619/CS/Ischia del 16/01/2020**, n. 3620/CS/Ischia del 16/01/2020 e n. 3748/CS/Ischia del 30/01/2020, è stato comunicato lo schema dell'Ordinanza n. 11 del 17 febbraio 2020 ai sensi ed ai fini dell'art. 18 comma 3), art. 26 comma 2 lett. b) e art. 26 comma 11 del D.L. n. 109/2018, rispettivamente alla Regione Campania, alla Soprintendenza Archeologia, Belle Arti e Paesaggio per l'Area Metropolitana di Napoli, al Segretariato Regionale per la Campania del MIBACT e alla Diocesi di Ischia;
- **Con nota prot. n. 707 del 21 gennaio 2020**, con la quale il comune di Casamicciola Terme convoca un tavolo tecnico operativo per il giorno 28 gennaio 2020 presso la sede del Comune, tra la Struttura Commissariale, la Soprintendenza Archeologia, Belle Arti e Paesaggio per l'Area Metropolitana di Napoli, il Segretariato Regionale per la Campania del MIBACT e la Diocesi di Ischia, al fine di definire il soggetto attuatore degli interventi per gli edifici di culto danneggiati dal sisma del 21 agosto 2017, presenti sul territorio comunale;
- **Con nota del 24/01/2020**, la Diocesi di Ischia, in riscontro alla nota prot. n. 424/CS/Ischia del 06/02/2019, trasmette al Commissario l'elenco delle Chiese e Beni Culturali che risultano danneggiate dal terremoto del 21/08/2017;
- **il 28/01/2020** si è tenuto un incontro presso il Comune di Casamicciola Terme, tra la Struttura Commissariale, il Comune, la Soprintendenza Archeologia Belle Arti e Paesaggio per l'Area Metropolitana di Napoli, il Segretariato Regionale per la Campania del MIBACT e la Diocesi



Presidenza del Consiglio dei Ministri
Il Commissario Straordinario per la Ricostruzione
nei territori dell'Isola di Ischia interessati dal sisma del 21 agosto 2017

U.O. EDILIZIA ECCLESIASTICA

- di Ischia, allo scopo di definire il soggetto attuatore degli interventi per gli edifici di culto presenti sul territorio comunale di Casamicciola Terme;
- **In data 04/03/2020** si è tenuto un incontro presso gli uffici della Soprintendenza Archeologia, Belle Arti e Paesaggio per l'Area Metropolitana di Napoli, tra la Soprintendenza e i tecnici del Comune di Forio, per verificare lo stato di attuazione degli interventi da finanziare, e già parzialmente eseguiti in via d'urgenza, nella sede sia del comune che del COC, e la quantificazione della stima di massima da inviare alla struttura Commissariale per lo stanziamento delle risorse necessarie;
 - **Con nota 2076 del 22 aprile 2020 del Segretariato Regionale MIBACT**, viene trasmesso al Commissario straordinario, il protocollo d'intesa tra Segretariato Regionale del MIBACT e la Diocesi di Ischia, sulle chiese di proprietà della Diocesi;
 - **Con nota prot. n. 4542/CS/Ischia del 23 aprile 2020**, il Commissario, riscontrando la nota prot. n. 2076-P del 22 aprile 2020 del Segretariato Regionale, relativa alla convenzione con la Diocesi di Ischia, prendendone atto, e chiede al Segretariato di dare esecuzione a quanto previsto dell'art. 2 comma 1 dell'Ordinanza Commissariale n. 11 del 17 febbraio 2020;
 - **Con nota prot. n. 4919/CS/Ischia del 22 maggio 2020**, il Commissario fa seguito a quanto già comunicato con nota prot. n. 4542 del 23 aprile 2020, per richiedere un aggiornamento sulle attività poste in essere per la stima delle spese tecniche per la progettazione e le indagini preliminari, rappresentando l'urgenza della loro definizione al fine dell'allocazione delle risorse economiche, oltre a rispondere compiutamente alle aspettative e alle esigenze della popolazione;
 - **Con nota prot. n. 2713 del 01/06/2020**, il Segretariato Regionale del Ministero per i beni e le attività culturali per la Campania notizia che, su indicazioni fornite dalla competente Soprintendenza, ha comunicato al Segretariato Generale del MIBACT, il costo per spese di progettazione e delle attività tecniche di supporto specialistico in una cifra indicativa di € 900.000,00, salvo dettaglio;



Presidenza del Consiglio dei Ministri
Il Commissario Straordinario per la Ricostruzione
nei territori dell'Isola di Ischia interessati dal sisma del 21 agosto 2017

U.O. EDILIZIA ECCLESIASTICA

- **Con nota prot. n. 5042/CS/Ischia del 03/06/2020**, il Commissario ha convocato una videoconferenza per il giorno 05/06/2020, con la Soprintendenza Archeologia, Belle Arti e Paesaggio per l'Area Metropolitana di Napoli, il Segretariato Regionale per la Campania del MIBACT, la Diocesi di Ischia e i rappresentanti dei comuni, al fine di verificare lo stato dell'arte, analizzare eventuali criticità e definire proposte per un rapido quanto efficace prosieguo;
- **Incontro in videoconferenza in data 05/06/2020**, in cui si invitava il Segretariato Regionale a trasmettere la stima di massima per ciascuna chiesa oggetto d'intervento, e alla Soprintendenza per l'area metropolitana di Napoli di comunicare la volontà di procedere direttamente o affidare all'esterno la progettazione e/o direzione lavori, ponendo un termine di risposta da parte della Soprintendenza oltre il quale sarà autorizzato il Segretariato Regionale a procedere all'affidamento all'esterno;
- **Con nota prot. n. 3247 del 02/07/2020**, il MIBACT-SR-CAM, a riscontro della nota prot. n. 5114/CS/Ischia del 08/06/2020, trasmette la tabella analitica di ogni singolo intervento sulle chiese con la stima degli importi ritenuti necessari per le opere di consolidamento statico e di restauro, comprendenti gli onorari professionali per l'esternalizzazione delle attività professionali di progettazione, di direzione dei lavori e di coordinamento della sicurezza in fase di progettazione e d'esecuzione;
- **Con nota 9590 del 08/07/2020**, il MIBACT, in riscontro alla nota del Commissario prot. n. 5113 del 08/06/2020, comunica di assumere l'incarico di progettazione e direzione lavori degli interventi di consolidamento e restauro da effettuarsi sulle chiese presenti all'allegato 1 dell'Ordinanza commissariale n.11 del 17/02/2020, facendo presente la necessità di doversi avvalere di professionisti esterni per la progettazione relativa al miglioramento sismico dei beni.
- **Con nota prot. n. 7494 del 17/07/2020**, il Comune di Casamicciola Terme esprime la volontà di poter essere individuato quale soggetto attuatore dei lavori di ripristino della Chiesa di Santa Maria del Suffragio, detta anche del Purgatorio, attraverso la sottoscrizione di atto



Presidenza del Consiglio dei Ministri
Il Commissario Straordinario per la Ricostruzione
nei territori dell'Isola di Ischia interessati dal sisma del 21 agosto 2017

U.O. EDILIZIA ECCLESIASTICA

- convenzionale con la Diocesi di Ischia e si trasmette bozza dell'atto di convenzione "Per la progettazione del miglioramento/adequamento sismico ed adeguamento funzionale dell'edificio di Culto : Chiesa Santa Maria del Suffragio, detta anche del Purgatorio";
- **in data 20.11.2020 Rep. 1524** è stata stipulata la convenzione tra diocesi di ischia e comune di casamicciola terme "per la progettazione e la realizzazione degli interventi di riparazione, ripristino e restauro della chiesa Santa Maria del Suffragio, detta anche del Purgatorio";
 - **in data 04/12/2020** la Soprintendenza Archeologia, Belle Arti e Paesaggio per l'Area Metropolitana di Napoli con la nota prot. 16333 indica le attività di progettazione e direzione lavori degli interventi di consolidamento e restauro che possono essere direttamente svolte dai funzionari tecnici del medesimo istituto;
 - **l'11/12/2020** è stato firmato il **Protocollo di intesa** tra la Diocesi ed il Comune di Lacco Ameno per la chiesa del San Giuseppe al Fango;
 - **Con nota prot. n. 7579 del 23/12/2020**, con la quale il Segretariato Regionale per la Campania del MIBACT trasmette la tabella analitica rimodulata di ogni singolo intervento sulle chiese, con la stima degli importi ritenuti necessari per le opere di consolidamento statico e di restauro, comprendenti gli onorari professionali per l'esternalizzazione delle attività professionali di progettazione, di direzione dei lavori e di coordinamento della sicurezza in fase di progettazione e di esecuzione;
 - **il 14 gennaio 2021, nota prot.n.7099/CS/ISCHIA**, è stata emanata l'ordinanza n. 15 di rimodulazione del piano di cui all'Ordinanza n. 11 con relativa tabella degli edifici ecclesiastici con la stima degli interventi (Allegato 1), allo scopo di finanziare l'anticipo delle somme necessarie per avviare la progettazione degli interventi, nella misura massima del 30% delle spese tecniche, delle chiese di competenza del Segretariato Regionale per la Campania del MIBACT e altresì quelle di competenza dei Comuni di cui si allega stima economica degli interventi;



Presidenza del Consiglio dei Ministri
Il Commissario Straordinario per la Ricostruzione
nei territori dell'Isola di Ischia interessati dal sisma del 21 agosto 2017

U.O. EDILIZIA ECCLESIASTICA

- **con nota prot. 2147 del 29/03/2021** il Segretariato Regionale ha trasmesso le nomine e gli incarichi conferiti come Rup, progettista, direttore dei lavori e coordinatori della sicurezza ai funzionari interni della Soprintendenza;
- **Con nota prot. 1299 del 10/06/2021** è stato richiesto dal Comune di Lacco Ameno l'anticipazione delle spese tecniche di progettazione della Chiesa Di San Giuseppe al Fango;
- **Con nota prot. 2471 del 08/09/2022** il comune di Lacco Ameno comunica la conclusione della conferenza dei servizi preliminare per ottenere i pareri e le intese del progetto dell'intervento di demolizione e ricostruzione della chiesa di san Giuseppe al Fango;
- **Con nota 2574 del 20/09/2022** il Segretariato Regionale del Mic trasmette riepilogo degli incarichi affidati ai professionisti esterni per la progettazione e le indagini sulle chiese di competenza;
- **Con nota prot. 2615 del 23 settembre 2022** la Soprintendenza ha inviato i nuovi Q.E. aggiornati con le maggiorazioni del 20% adeguamento all'elenco prezzi stabilito dalla normativa degli appalti pubblici;
- **Con nota prot. n. 2267U/CS/ISCHIA del 04 luglio 2023** il Commissario per la ricostruzione, facendo seguito ai numerosi incontri ed interlocuzioni svoltesi, sollecita il Segretariato dall'invio dei progetti. Inoltre, sottolinea la volontà della Diocesi di Ischia di voler svolgere la funzione di soggetto attuatore previa adozione di specifica ordinanza commissariale contenente le regole degli edifici di culto;
- **Con nota n. 2520E/CS/ISCHIA del 18 luglio 2023** il Segretariato Regionale per la Campania tiene conto della richiesta della Diocesi ma è necessario rivedere i termini del protocollo d'intesa, ridefinire le funzioni tecniche rispetto ai progetti in corso e definire il circuito finanziario degli incarichi professionali già stipulati in corso dal Segretariato Regionale;
- **Con la nota** predisposta dal Segretariato Regionale del MIC per la Campania, acquisita al protocollo **n. 3464E del 26/09/2023**, è stato trasmesso in copia digitale e cartaceo il progetto esecutivo della chiesa di S. Antonio di Padova sita a Casamicciola Terme;



Presidenza del Consiglio dei Ministri
Il Commissario Straordinario per la Ricostruzione
nei territori dell'Isola di Ischia interessati dal sisma del 21 agosto 2017

U.O. EDILIZIA ECCLESIASTICA

- **Con la nota** predisposta dal Comune di Lacco Ameno prot. n. 0011097/2023 del 26/09/2023, acquisita al protocollo **n. 3476E del 26/09/2023**, è stato trasmesso il progetto definitivo in digitale della chiesa di S. Giuseppe in località Fango a Lacco Ameno;
- **Con nota** predisposta dal Comune di Casamicciola Terme, acquisita al **protocollo n. 3962E del 23/10/2023**, è stato inviato il cronoprogramma e Q.E. aggiornato della Basilica di S. Maddalena e ha manifestato la volontà di non svolgere l'incarico di soggetto attuatore per la chiesa di "Santa Maria del Suffragio detta del Purgatorio", pur in precedenza assunto giusta l'accordo con la Diocesi per le funzioni di soggetto attuatore stipulato in data 20.11.2020 Rep. 1524;
- **Con nota prot. 2646 del 25/07/2023** la Soprintendenza Archeologica, Belle Arti e Paesaggio congiuntamente al Segretariato del MIC della Campania comunica che non sussistono obiezioni in riferimento alla richiesta della Diocesi di subentrare nella funzione di soggetto attuatore degli interventi rimanendo il Segretariato stazione appaltante data la complessità degli interventi di restauro della chiesa dell'immacolata a Casamicciola Terme e del Loreto a Forio;
- **Con nota prot. 2827 del 13/10/2023** è arrivata la richiesta dell'inserimento da parte della Diocesi di Ischia di alcune Chiese che non erano state oggetto di intervento di messa in sicurezza;
- **Con la nota** predisposta dal Segretariato Regionale del MIC per la Campania lettera trasmissione n. 22974 del 23/11/2023, acquisita al protocollo **prot. 4690 del 27/11/2023** è stato inviato il progetto esecutivo della Chiesa di **Santa Lucia sita in Forio**;
- **Con la nota** predisposta dal Segretariato Regionale del MIC per la Campania lettera trasmissione n. 23161 del 24/11/2023, acquisita al protocollo **prot. 4689 del 27/11/2023** è stato inviato il progetto esecutivo della Chiesa di **San Domenico sita in Forio**.
- **Con la nota** predisposta dalla Soprintendenza area metropolitana di Napoli, acquisita al protocollo **n. 0004910E/Cs/Ischia dell'11 dicembre 2023**, è stato trasmesso in copia digitale il progetto esecutivo della chiesa di **S. Pasquale Baylon sito a Casamicciola Terme**;



Presidenza del Consiglio dei Ministri
Il Commissario Straordinario per la Ricostruzione
nei territori dell'Isola di Ischia interessati dal sisma del 21 agosto 2017

U.O. EDILIZIA ECCLESIASTICA

IL PRESUPPOSTO DI CRITICITÀ E URGENZA

La programmazione degli interventi nell'ordinanza speciale richiede una verifica delle “*opere urgenti e di particolare criticità*” per indirizzare gli interventi su un percorso semplificato e accelerato, grazie anche al quadro derogatorio calzato sulle fattispecie in esame.

Di seguito i temi di criticità che caratterizzano le opere previste:

- Valore simbolico e strategico per la comunità, in quanto riferimento sociale per la popolazione;
- salvaguardia del valore culturale e storico, in termini di tutela del patrimonio culturale, artistico e paesaggistico, quale principio costituzionale;
- ripristino della funzionalità pubblica, intesa quale ruolo delle opere rispetto alla pubblica utilità, in termini di servizi ai fruitori pubblici e privati.

GLI INTERVENTI

A seguito degli eccezionali eventi meteorologici del 26 novembre 2022, si sono registrati notevoli danni dovuti al dissesto idrogeologico in tutta l'isola di Ischia, in particolare nel territorio del Comune di Casamicciola Terme (NA) ove si è verificata un terribile frana che ha determinato 12 vittime, il Commissario straordinario è stato nominato, con OCDPC n. 498 del 30 novembre 2022, anche Commissario delegato all'emergenza di Protezione civile nazionale.

In ragione di quanto sopra, gli interventi della ricostruzione di edilizia ecclesiastica inseriti nell'ordinanza in deroga hanno subito un rallentamento, a causa dell'impegno della Struttura commissariale nel fronteggiare l'emergenza e nel dover rivalutare gli stessi alla luce delle nuove condizioni progettuali. L'elenco degli interventi di seguito riportato è stato suddiviso in base ai diversi soggetti attuatori che ne curano l'attuazione, in qualità di stazione appaltante, e che sono la Diocesi, il Segretariato Regionale del MIC per la Campania e i Comuni:



Presidenza del Consiglio dei Ministri
Il Commissario Straordinario per la Ricostruzione
nei territori dell'Isola di Ischia interessati dal sisma del 21 agosto 2017

U.O. EDILIZIA ECCLESIASTICA

INTERVENTI					
	Codice Intervento	Comune	Oggetto dell'intervento	Progettazione	Stazione appaltante
STAZIONE APPALTANTE: DIOCESI					
1	BC/CA/01	C.T.	Chiesa di Santa Maria del Buon Consiglio	MIBACT	DIOCESI
2	BC/CA/02	C.T.	Chiesa di Santa Maria della Pietà	MIBACT	DIOCESI
3	BC/CA/03	C.T.	Congrega di Sant'Anna (San Pasquale Baylon)	MIBACT	DIOCESI
4	BC/CA/04	C.T.	Chiesa parrocchiale di Sant'Antonio da Padova	MIBACT	DIOCESI
5	BC/CA/07	C.T.	Chiesa Santa Maria del Suffragio detta del Purgatorio	Comune di C.T.*	DIOCESI
6	BC/FO/01	Forio	Chiesa di Santa Lucia	MIBACT	DIOCESI
7	BC/FO/03	Forio	Chiesa parrocchiale di San Sebastiano	MIBACT	DIOCESI
8	BC/FO/04	Forio	Chiesa di San Michele Arcangelo detta del Purgatorio	MIBACT	DIOCESI
9	BC/FO/05	Forio	Chiesa di San Domenico	MIBACT	DIOCESI
10	BC/LA/01	L.A.	Chiesa della SS. Annunziata	MIBACT	DIOCESI
11	-	C.T.	Chiesa di San Giuseppe - Don Orione	DIOCESI	DIOCESI
12	-	L.A.	Chiesa Maria Assunta in cielo	DIOCESI	DIOCESI
13	-	Forio	Chiesa di Francesco d'Assisi	DIOCESI	DIOCESI
Nota * : con nota, prot. 3962/CS/ISCHIA del 23/10/2023, il Comune di Casamicciola Terme ha comunicato che la progettazione sarà a cura della DIOCESI di Ischia e che il Comune provvederà a effettuare la rendicontazione dell'anticipazione delle spese tecniche già ricevuta di cui all'ordinanza 15/2021 del Commissario straordinario.					
STAZIONE APPALTANTE: MIC (Segretariato regionale MIC per la Campania)					
14	BC/CA/06	C.T.	Chiesa dell'Immacolata	MIBACT	MIC
15	BC/FO/02	Forio	Chiesa di Santa Maria	MIBACT	MIC
STAZIONE APPALTANTE: COMUNI					
16	BC/CA/05	C.T.	Chiesa Parrocchiale di Santa Maria Maddalena	COMUNE DI C.T.	COMUNE DI C.T.
17	BC/LA/02	L.A.	Chiesa di San Giuseppe al Fango	COMUNE DI L.A.	DIOCESI

Per tutti gli interventi è stato verificato il nesso di causalità tra i danni rilevabili sugli edifici e



Presidenza del Consiglio dei Ministri
Il Commissario Straordinario per la Ricostruzione
nei territori dell'Isola di Ischia interessati dal sisma del 21 agosto 2017

U.O. EDILIZIA ECCLESIASTICA

sulle infrastrutture e l'evento sismico verificatosi il giorno 21 agosto 2017, documentati per gli edifici anche dalle schede del danno redatte dai funzionari della Soprintendenza dei Beni, delle Arti e del Paesaggio SABAP per gli edifici vincolati e schede Aedes per gli edifici non vincolati.

L'intervento codice BC/CA/07, Chiesa Santa Maria del Suffragio detta del Purgatorio, era stato oggetto di un primo finanziamento con l'ordinanza commissariale n.15 del 2021, con copertura economica del 30% delle spese tecniche, calcolate secondo quanto previsto dall'art. 2, comma 5, della medesima ordinanza, in analogia a quelli previsti dall'articolo 30, comma 3, del D.L. n. 109/ 2018. L'importo presuntivo, alla base del calcolo delle spese tecniche, era pari ad €.15.701,40, comunicato dal Soggetto Attuatore, con nota n.2612E/CS/Ischia del 30 dicembre 2021.

L'intervento della Chiesa di San Giuseppe al Fango, codice BC/LA/02, era stato oggetto di un primo finanziamento con l'ordinanza commissariale n.15 del 2021, con copertura economica del 30% delle spese tecniche, calcolate secondo quanto previsto dall'art. 2, comma 5, della medesima ordinanza, in analogia a quelli previsti dall'articolo 30, comma 3, del D.L. n. 109/ 2018. L'importo presuntivo, alla base del calcolo delle spese tecniche, era pari ad €.44.383,08, comunicato dal Soggetto Attuatore, Comune di Lacco Ameno, con nota n. 1299E/CS/Ischia del 10/06/2021.

Gli interventi il cui Soggetto attuatore è il Segretariato congiuntamente con la Soprintendenza dei Beni, delle Arti e del Paesaggio SABAP sono stati finanziati con il 30% delle spese tecniche pari a €.315.000,00 con Decreto n. 1800 del 20/11/2023 prot. n. 4565 del 21/11/2023.

La realizzazione degli interventi:

- Chiesa di San Giuseppe al Don Orione – Casamicciola Terme;
- Chiesa della Santa Assunta - Lacco Ameno;
- Chiesa di San Francesco d'Assisi – Forio

non era stata prevista nelle precedenti ordinanze commissariali.

Per gli interventi proposti come sopra indicati, all'esito delle valutazioni istruttorie sulla valenza strategica delle opere e sulla necessità di assicurarne la rapida realizzazione, si rappresenta quanto segue:

a) **Progetti esecutivi:**

- **BC/CA/05:** Lavori di consolidamento e restauro della Chiesa di Sant'Antonio da Padova - Casamicciola Terme;



Presidenza del Consiglio dei Ministri
Il Commissario Straordinario per la Ricostruzione
nei territori dell'Isola di Ischia interessati dal sisma del 21 agosto 2017

U.O. EDILIZIA ECCLESIASTICA

- **BC/FO/01:** Lavori di consolidamento e restauro della Chiesa di Santa Lucia – Forio;
 - **BC/FO/05:** Lavori di consolidamento e restauro della Chiesa di San Domenico - Forio;
 - **BC/CA/03:** Lavori di consolidamento e restauro della Congrega di Sant'Anna (San Pasquale Baylon) – Casamicciola Terme;
- b) Progetti definitivi da approvare in Conferenza dei Servizi:**
- **BC/LA/02:** Intervento di demolizione e ricostruzione della chiesa di San Giuseppe al Fango – Lacco Ameno;
- c) Progetti in corso di elaborazione da parte della Soprintendenza di Napoli che avranno come stazione appaltante la Diocesi di Ischia:**
- **BC/CA/01:** Chiesa di Santa Maria del Buon Consiglio – Casamicciola Terme;
 - **BC/CA/02:** Chiesa di Santa Maria della Pietà – Casamicciola Terme;
 - **BC/FO/03:** Chiesa parrocchiale di San Sebastiano - Forio;
 - **BC/FO/04:** Chiesa di San Michele Arcangelo detta del Purgatorio - Forio;
 - **BC/LA/01:** Chiesa della SS. Annunziata – Lacco Ameno.
- d) Progetti in corso da parte della Soprintendenza- stazione appaltante Segretariato:**
- **BC/CA/06:** Chiesa dell'Immacolata – Casamicciola Terme;
 - **BC/FO/02:** Chiesa di Santa Maria di Loreto – Forio.
- e) Progetto da avviare dal Comune di Casamicciola:**
- **BC/CA/05:** Basilica della Santa Maria della Maddalena;
- f) Progetto da avviare da parte della Diocesi di Ischia:**
- **BC/CA/07:** Chiesa di Santa Maria del Suffragio detta del Purgatorio.
- g) Progetti ad opera della Diocesi di Ischia - Studio di fattibilità:**
- Chiesa di San Giuseppe al Don Orione – Casamicciola Terme;
 - Chiesa di Santa Maria Assunta in Cielo - Lacco Ameno;
 - Chiesa di San Francesco d'Assisi – Forio.



Presidenza del Consiglio dei Ministri
Il Commissario Straordinario per la Ricostruzione
nei territori dell'Isola di Ischia interessati dal sisma del 21 agosto 2017

U.O. EDILIZIA ECCLESIASTICA

Nelle seguenti schede si riportano le analisi specifiche delle opere; esse formano parte integrante della presente relazione istruttoria, dal momento che riportano la descrizione e l'analisi dei seguenti aspetti:

- cenni storici dell'edificio di culto;
- descrizione dell'intervento;
- definizione dell'importo complessivo delle opere;
- cronoprogramma dei procedimenti;
- quadro economico aggiornato.

Interventi finanziati di immediata esecuzione e già previsti dall'ord.15/2021

Di seguito si riporta il dettaglio dei n. 5 interventi di immediata esecuzione già previsti dall'Ordinanza 15/2021 per i quali sono stati già prodotti i relativi quadri tecnici economici:

Tabella riepilogativa dei QTE per gli interventi finanziati di immediata esecuzione già previsti dall'Ordinanza 15/2021								
Comune	Codice interv.	Edificio di Culto	Progetto	a) Somme a base d'appalto	b1) Somme a disposizione dell'amministrazione e incentivi	b2) Spese tecniche	c) IVA e ONERI	TOT
C.T.	BC/CA/05	Sant'Antonio da Padova	Esecutivo	542.916,32 €	42.557,90 €	44.929,98 €	73.580,37 €	703.984,56 €
C.T.	BC/CA/03	San Pasquale Baylon	Esecutivo	654.329,65 €	158.929,18 €	87.992,25 €	102.171,87 €	1.003.422,96 €
Forio	BC/FO/01	Santa Lucia	Esecutivo	258.590,59 €	43.744,65 €	75.069,02 €	62.595,75 €	440.000,00 €
Forio	BC/FO/05	San Domenico	Esecutivo	136.806,90 €	28.887,04 €	85.492,58 €	48.813,48 €	300.000,00 €
L.A.	BC/LA/02	San Giuseppe al Fango	Definitivo	1.673.000,23 €	275.220,04 €	179.800,02 €	466.277,50 €	2.594.297,79 €
								5.041.705,31 €



Presidenza del Consiglio dei Ministri
Il Commissario Straordinario per la Ricostruzione
nei territori dell'Isola di Ischia interessati dal sisma del 21 agosto 2017

U.O. EDILIZIA ECCLESIASTICA

SCHEDE INTERVENTI

1_PROGETTO ESECUTIVO BC/CA/05

Chiesa Sant'Antonio da Padova

Comune di Casamicciola Terme

Via Cumana





Presidenza del Consiglio dei Ministri
Il Commissario Straordinario per la Ricostruzione
nei territori dell'Isola di Ischia interessati dal sisma del 21 agosto 2017

U.O. EDILIZIA ECCLESIASTICA

Cenni Storici: La Chiesa oggi si presenta con un'architettura molto semplice, risultato di non pochi interventi su una chiesetta rurale, fondata già nel 1692, da Cesare Corbera, marito di Laura Calosirto.

Lavori quasi ex novo furono fatti eseguire dal rettore Don Filippo Buono e, nel 1956, vi fu trasferita la parrocchia di San Giuseppe (parroco Don Vittorio Iacono) titolo che nel 1986 fu mutato in quello di "Parrocchia di S. Antonio da Padova".

Sull'altare marmoreo troneggia, dal 1985, la statua lignea di Sant'Antonio da Padova (sec. XIX), che sostituì l'antica statuetta in terracotta dell'1850, ingrandita nel 1950. A seguito del terremoto del 21 agosto 2017 la Protezione civile rilevò, in data 13 settembre 2017, che l'edificio aveva subito vari danni strutturali.

Inquadramento territoriale

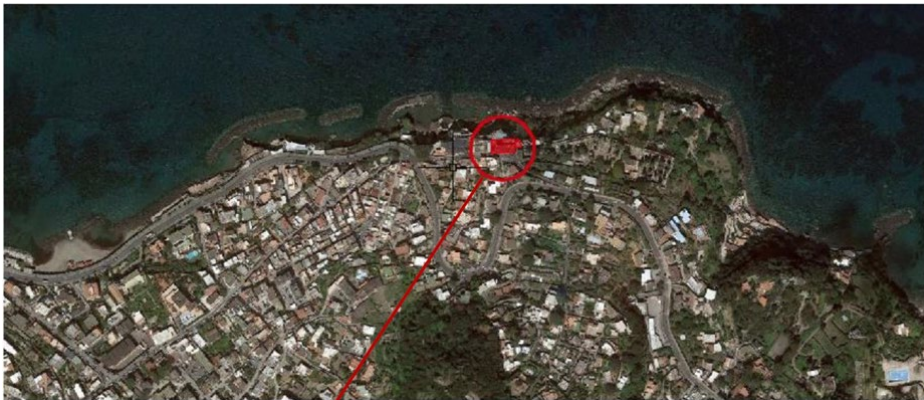



Presidenza del Consiglio dei Ministri
Il Commissario Straordinario per la Ricostruzione
nei territori dell'Isola di Ischia interessati dal sisma del 21 agosto 2017

U.O. EDILIZIA ECCLESIASTICA



Abstract del progetto: Il progetto prevede l'abbattimento dell'attuale solaio di copertura in ferro e delle volte in gesso sottostanti, in quanto ritenute poco sicure. Al suo posto è stato progettato un nuovo solaio di copertura in legno lamellare costituito da: un'orditura principale in travi con sezione 16x32 cm, un'orditura secondaria (interposta alla principale) di travi con sezione 16x20cm, un tavolato ligneo di spessore pari a 3 cm; al di sopra di questo sistema strutturale è stato previsto un pacchetto di finitura costituito da una membrana freno a vapore igrovariabile, accoppiata con una membrana di impermeabilizzazione, e un masso in battuto di lapillo ad alto spessore composto da malta impermeabile a base di calce idrata armata con rete in fibra di vetro e malta formulata con inerti di Ca CO₃ e lapillo puri. È stata, quindi, proposta una reinterpretazione della classica copertura tradizione ischitana costituita da un'intelaiatura di pali di legno e fasci di tralci di vite, ricoperta da argilla e pietre pomice miste a calce bianca bagnate e battute a mano dai classici "pentonari". All'interno, al di sotto di detta copertura è stato previsto un primo strato di controsoffitto in cartongesso in aderenza all'orditura principale delle travi lignee e un secondo "soffitto", leggero ma fissato a quello strutturale mediante pendinato antisismico, costituito da lamelle di legno che "a fil di ferro" disegnano le volte demolite che rappresentano la seconda vita dell'immagine della chiesa di Sant'Antonio, quella con le finte volte in gesso. In questo modo, è stato ripristinato il modello di copertura originario (messo in opera, tuttavia, mediante tecnologie contemporanee) ma restano tutti i "layer" che caratterizzano la storia della chiesa, lasciando visibile, come in un palinsesto, i diversi "episodi" architettonici della



Presidenza del Consiglio dei Ministri
Il Commissario Straordinario per la Ricostruzione
nei territori dell'Isola di Ischia interessati dal sisma del 21 agosto 2017

U.O. EDILIZIA ECCLESIASTICA

fabbrica storica; allo stesso tempo il controsoffitto con le volte lignee ha una funzione importante anche dal punto di vista spaziale, perché dà senso compiuto all'invaso, collegando le attuali paraste e i relativi capitelli alla copertura. Completano l'intervento di consolidamento e restauro una revisione delle murature e degli intonaci, il rifacimento degli stessi esternamente, il consolidamento del timpano presente che fuoriesce sulla copertura mediante placcaggio diffuso con rete in fibra naturale di basalto e acciaio Inox e geomalta a base di alce idraulica naturale, l'eliminazione della vegetazione infestante, la pulitura del rivestimento lapideo a vista e di alcuni decori ceramici dipinti, la pulitura degli infissi, la riapertura di una dei vani finestra murati e il relativo rifacimento della piattabanda e l'apposizione del nuovo infisso, la sostituzione della scaletta per la manutenzione della copertura e la previsione di idonee linee vita, il rifacimento delle tinteggiature interno ed esterno, la pulitura della pavimentazione in graniglia. Infine, l'intervento, nell'ottica della valorizzazione, prevede, inoltre, la sostituzione del basamento interno in lastre di marmo fessurate e di poco pregio, con una nuova boiserie in legno della stessa essenza del controsoffitto in lamelle. Si prevede, inoltre, l'integrazione di un nuovo impianto di illuminazione (previo controllo e verifica di conformità dell'impianto elettrico esistente) costituito da sospensioni puntuali per l'illuminazione generale della sala, posizionati in modo tale da seguire l'andamento delle volte e degli archi.

Il progetto strutturale: Il progetto di restauro strutturale nel pieno rispetto delle caratteristiche storiche e morfologiche dell'edificio prevede:

- Realizzazione della nuova copertura in legno lamellare;
- Rinforzo per azioni nel piano e fuori dal piano del timpano in copertura mediante placcaggio diffuso con rete in fibra naturale di basalto e acciaio Inox e geomalta® certificata EN 998 a base di pura calce idraulica naturale NHL 3.5;
- Riprofilatura mediante ripristino monolitico di sezioni in c.a. con trattamento delle armature con geomalta® minerale strutturale tixotropica certificata EN 1504;
- Inserimento piattabanda con due profili in acciaio per la finestra della cantoria murata.



Presidenza del Consiglio dei Ministri
Il Commissario Straordinario per la Ricostruzione
nei territori dell'Isola di Ischia interessati dal sisma del 21 agosto 2017

U.O. EDILIZIA ECCLESIASTICA

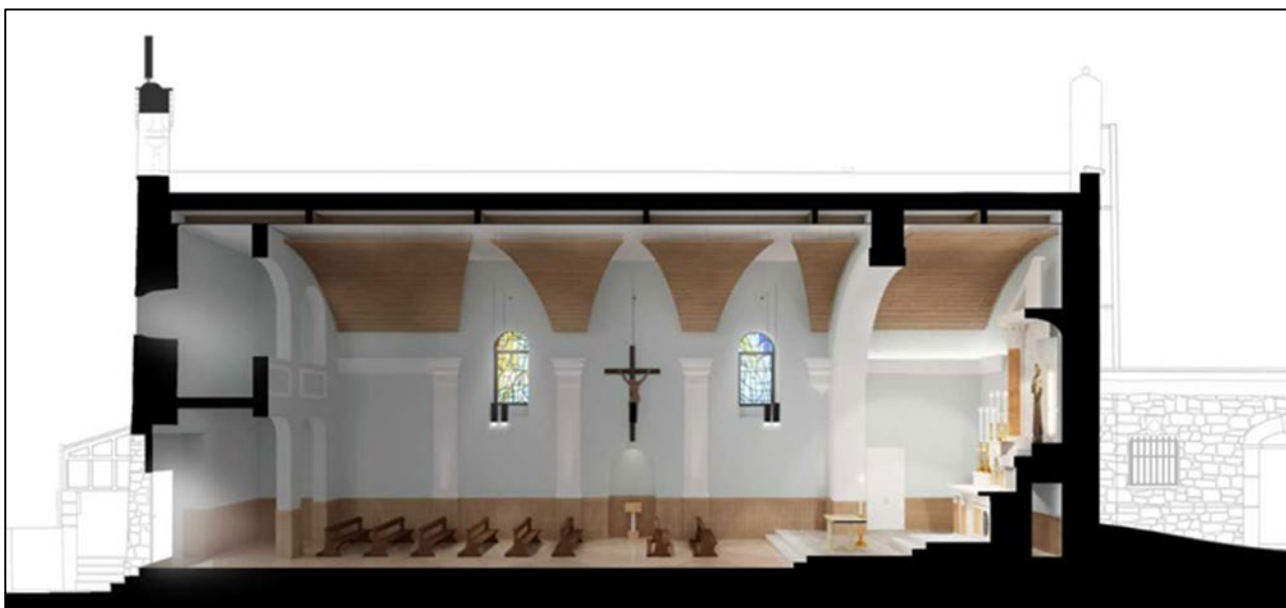



Presidenza del Consiglio dei Ministri
Il Commissario Straordinario per la Ricostruzione
nei territori dell'Isola di Ischia interessati dal sisma del 21 agosto 2017

U.O. EDILIZIA ECCLESIASTICA

Quadro Economico Chiesa di Sant'Antonio da Padova:

QUADRO ECONOMICO	
"LAVORI DI CONSOLIDAMENTO E RESTAURO DELLA CHIESA DI SANT'ANTONIO DA PADOVA, SITA NEL COMUNE DI CASAMICCIOLA TERME (NA)" CUP F35F21001310001	
Tipologia di costo	Importo
A) SOMME A BASE D'APPALTO – LAVORI A MISURA	
A.1) Importo dei Lavori a Base d'Appalto	507 691,50 €
A.2) Oneri per la Sicurezza Diretti Non Soggetti a Ribasso	35 224,82 €
Totale Quadro A	542 916,32 €
B) SOMME A DISPOSIZIONE DELL'AMMINISTRAZIONE	
IMPREVISTI E ONERI DI SMALTIMENTO	
B.1) Imprevisti (2,5% di A)	13 572,91 €
B.2) Oneri di Smaltimento	5 940,00 €
Sub-Totale B.1+B.2	19 512,91 €
SPESE ATTIVITA' TECNICO AMMINISTRATIVE (DM 143, 31 ottobre 2013)	
B.3) Spese Tecniche Specialistiche Relative al CSP e al CSE	
per fondo di progettazione ed innovazione (1,80% di A)	9 772,49 €
per spese strumentali (0,20% di A)	1 085,83 €
Sub-Totale B.3	10 858,33 €
COMPENSI PROFESSIONALI	
B.4.a) Incarico Relativo al Rilievo dello Stato di Fatto e di Conservazione	10 002,97 €
B.4.b) Incarico Relativo alla Progettazione delle Opere strutturali e Direzione Operativa delle Strutture	12 733,97 €
B.4.c) Incarico Relativo al Coordinamento per la Sicurezza in Fase di Progettazione ed in Fase di Esecuzione dei lavori	20 594,35 €
B.4.d) Incarico Relativo al Geologo	1 598,69 €
Sub-Totale B.4	44 929,98 €
B.5) Missioni	3 000,00 €
B.6) Incentivo Funzioni Tecniche Interne Esclusa la Quota del 20% per Beni Strumentali (Art.113, d.lgs. 50/2016)	8 686,66 €
B.7) Assicurazioni per RUP e DL Contro Rischi per Danni Provocati	500,00 €
Totale Quadro B	87 487,88 €
C) IVA E ONERI	
C.1) IVA su Lavori in OG2 (10% su A)	54 291,63 €
C.2) Contributo Previdenziale su Spese Tecnico Amministrative (4% su B.3)	434,33 €
C.3) Contributo Previdenziale su Compensi Professionali (4% su B.4.a+B.4.b+B.4.c.+B.4.d)	1 797,20 €
C.4) IVA su Imprevisti, Oneri e Spese Tecnico Amministrative (22% su B.1+B.2+B.3)	6 681,67 €
C.5) IVA su Compensi Professionali (22% su B.4.a+B.4.b+B.4.c+B.4.d)	9 884,60 €
C.6) IVA su Contributo Previdenziale Spese Tecnico Amministrative (22% su C.2)	95,55 €
C.7) IVA su Contributo Previdenziale Compensi Professionale (22% su C.3)	395,38 €
C.8) Contributo A.N.A.C.	225,00 €
Totale Quadro C	73 580,37 €
TOTALE GENERALE INTERVENTO (Totale Quadro A+Totale Quadro B+Totale Quadro C)	703 984,56 €



Presidenza del Consiglio dei Ministri
Il Commissario Straordinario per la Ricostruzione
nei territori dell'Isola di Ischia interessati dal sisma del 21 agosto 2017

U.O. EDILIZIA ECCLESIASTICA

2_PROGETTO ESECUTIVO BC/FO/01

Chiesa di Santa Lucia

Comune di Forio

Piazza Santa Lucia





Presidenza del Consiglio dei Ministri
Il Commissario Straordinario per la Ricostruzione
nei territori dell'Isola di Ischia interessati dal sisma del 21 agosto 2017

U.O. EDILIZIA ECCLESIASTICA

Cenni Storici: La Chiesa di S. Lucia è una piccola costruzione che risale al Seicento; secondo quanto racconta D'Ascia nella sua enciclopedia "Storia dell'isola d'Ischia" (1867), la chiesa era in origine una stalla da buoi il cui proprietario, afferente alla casa D'Ambra, a seguito di un incidente ad un occhio, invocò l'intervento di Santa Lucia, protettrice dei ciechi e, vista l'intercessione miracolosa, decise di edificare la chiesa intitolandola alla religiosa. Fondata nel 1646 fu completamente distrutta dal terremoto del 1883 e successivamente ricostruita in forme semplici: la pianta è a croce latina ad una sola navata, con la crociera dalla parte dell'ingresso e l'abside semicircolare. Ai lati dell'ingresso sono poste due cappelle coperte da volte a botte, mentre la copertura della chiesa è piana. Nella fascia superiore delle pareti laterali sono posti in successione due oculi circolari. Il prospetto è tripartito e presenta nella parte centrale una semplice configurazione a capanna; le parti laterali, più alte, per forma e dimensioni sono configurate come due campanili. Si tratta in realtà di un solo gioco di facciata anche se alla sommità del terminale ovest sono comunque collocate le campane. Le due torrette presentano, a partire dal basso, un'apertura ad ovulo circolare, un bel pannello maiolicato ed un'apertura ad arco nel primo ordine e a doppio arco nella parte superiore. L'unica opera d'arte che si salvò dal sisma del 1883 fu l'altare maggiore in marmi policromi del XVIII secolo, il quale presenta un paliotto decorato con al centro un bassorilievo ovale raffigurante Santa Lucia e slanciato ciborio a tronetto. Nella cappella ad est è collocata una statua lignea rappresentante l'Addolorata, opera di un ignoto scultore di ambito napoletano attivo nella seconda metà dell'Ottocento; un dipinto ad olio su tela della seconda metà del Settecento, attribuito ad un collaboratore di Alfonso di Signo, raffigurante la "Madonna con bambino che guarda S. Lucia", riconoscibile dal simbolo del martirio, ovvero piattino con sopra gli occhi, è presente nella parete di fondo del presbiterio. A seguito del terremoto del 21 agosto 2017 la Chiesa di S. Lucia è stata inserita nel programma di interventi per la messa in sicurezza dei beni culturali. È stato di conseguenza eseguito un intervento di messa in sicurezza della vela campanaria, mediante l'applicazione con resina epossidica di tessuto unidirezionale in fibra di carbonio ad alta resistenza. È stato inoltre assicurato il miglioramento delle condizioni di sicurezza della porzione di solaio a sbalzo posto al piede della torretta campanaria (lato interno) posizionando una rete bidirezionale adeguatamente fissata con



Presidenza del Consiglio dei Ministri
Il Commissario Straordinario per la Ricostruzione
nei territori dell'Isola di Ischia interessati dal sisma del 21 agosto 2017

U.O. EDILIZIA ECCLESIASTICA

connettori e malta a base di calce.

Abstract del progetto: L'obiettivo generale del presente intervento è finalizzato al consolidamento, al miglioramento sismico e all'adeguamento funzionale della fabbrica. La progettazione ha previsto il consolidamento dell'immobile attraverso l'impiego di interventi compatibili con il valore del bene stesso, garantendo al contempo il miglioramento sismico dell'immobile. La progettazione è stata redatta nel rispetto della Circolare n. 26/2010

– Segretariato Generale “Linee guida per la valutazione e riduzione del rischio sismico del patrimonio culturale allineate alle nuove Norme Tecniche sulle costruzioni (D.M. 14-01-2008)”.

La normativa vigente (D.M. 17.1.2018) classifica gli interventi sulle strutture esistenti al paragrafo 8.4, sotto un profilo strutturale, in:

- interventi di adeguamento atti a conseguire i livelli di sicurezza previsti dalle norme vigenti;
- interventi di miglioramento atti ad aumentare la sicurezza strutturale esistente, pur senza necessariamente raggiungere i livelli richiesti dalle norme vigenti;
- riparazioni o interventi locali che interessino porzioni limitate della struttura e che comunque non comportino una riduzione delle condizioni di sicurezza preesistenti.

Con riferimento a quanto premesso gli interventi proposti nel presente progetto sono dunque inquadrabili come “interventi di miglioramento atti ad aumentare la sicurezza strutturale esistente, pur senza necessariamente raggiungere i livelli richiesti dalle norme vigenti”.

Sulla scorta dei danni, presenti e potenziali, descritti nella scheda di rilevazione del danno e osservati durante i sopralluoghi, nonché alla luce delle indagini eseguite, gli interventi strutturali concepiti sono finalizzati a:

1. Riduzione della vulnerabilità della fabbrica nei riguardi del ribaltamento della facciata;



Presidenza del Consiglio dei Ministri
Il Commissario Straordinario per la Ricostruzione
nei territori dell'Isola di Ischia interessati dal sisma del 21 agosto 2017

U.O. EDILIZIA ECCLESIASTICA

2. Riparazione delle lesioni presenti lungo le murature principali;
3. Sostituzione delle travi in legno degradate dei piccoli solai intermedi. Per il dettaglio degli interventi strutturali si rimanda alla relazione specialistica.

Inquadramento territoriale:

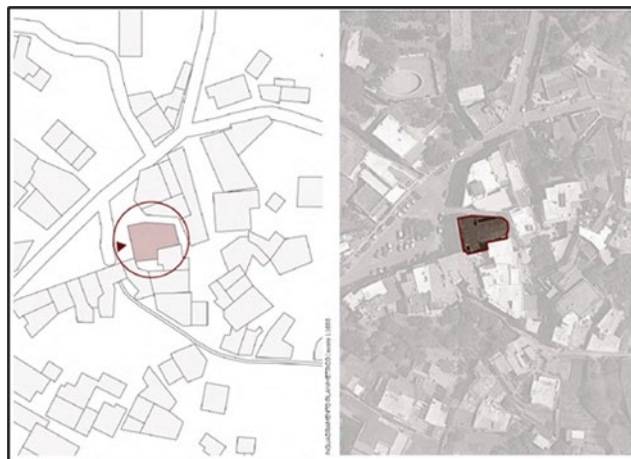

Santa Lucia

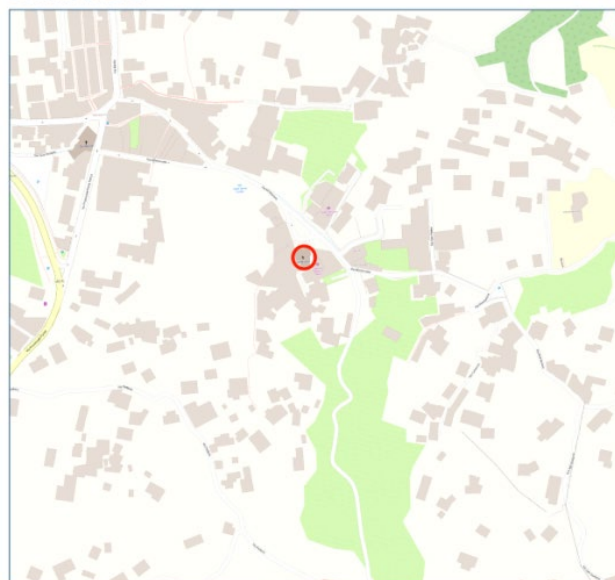

Elaborato grafico realizzato utilizzando le informazioni caricate nel sistema EDI/IS-RC a cura della Struttura Commissariale per la Ricostruzione dei Comuni di Casamicciola Terme, Lacco Ameno e Forio interessati dagli eventi sismici del 21 agosto 2017. Base Cartografica: Open Street Map. Aggiornamenti: Dicembre 2021.



Presidenza del Consiglio dei Ministri
Il Commissario Straordinario per la Ricostruzione
nei territori dell'Isola di Ischia interessati dal sisma del 21 agosto 2017

U.O. EDILIZIA ECCLESIASTICA

Rilievo del danno:

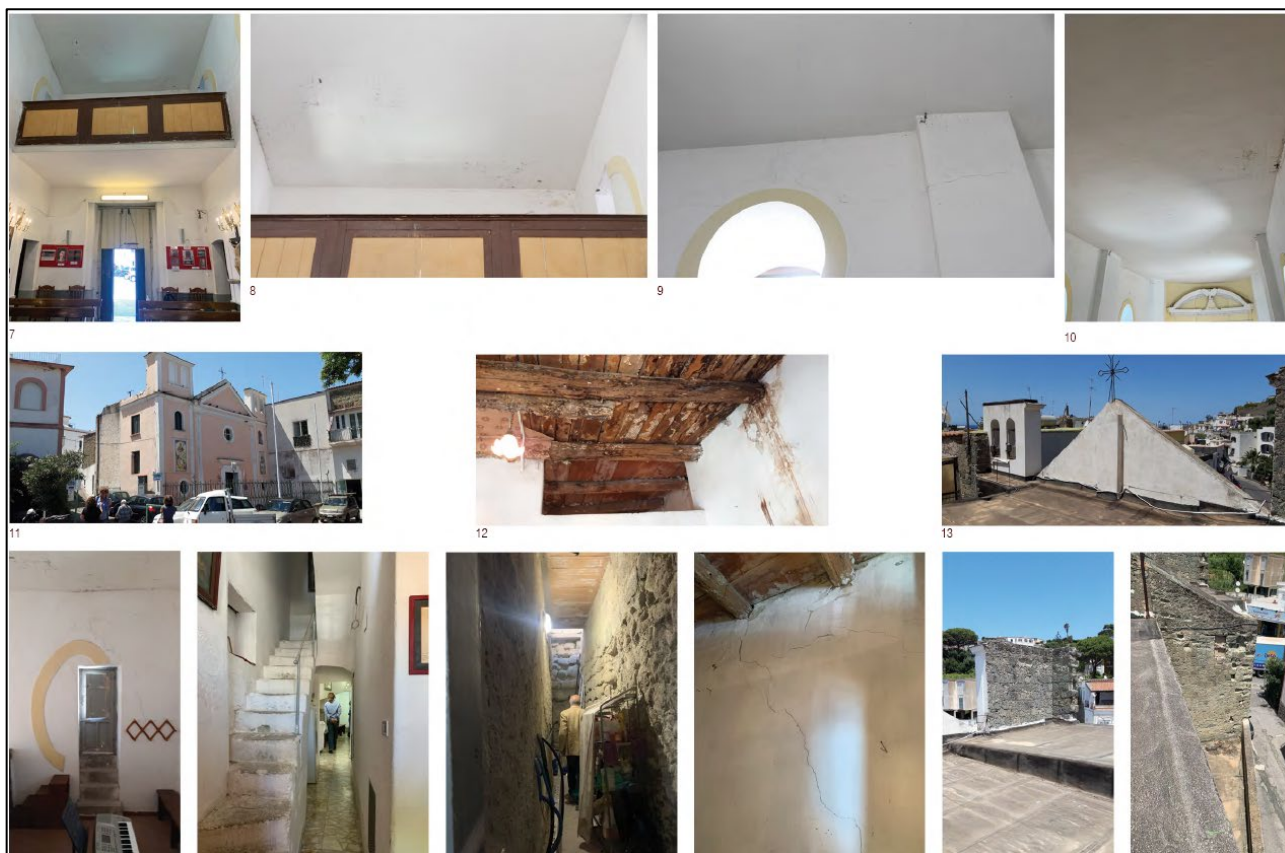



Presidenza del Consiglio dei Ministri
**Il Commissario Straordinario per la Ricostruzione
nei territori dell'Isola di Ischia interessati dal sisma del 21 agosto 2017**

U.O. EDILIZIA ECCLESIASTICA

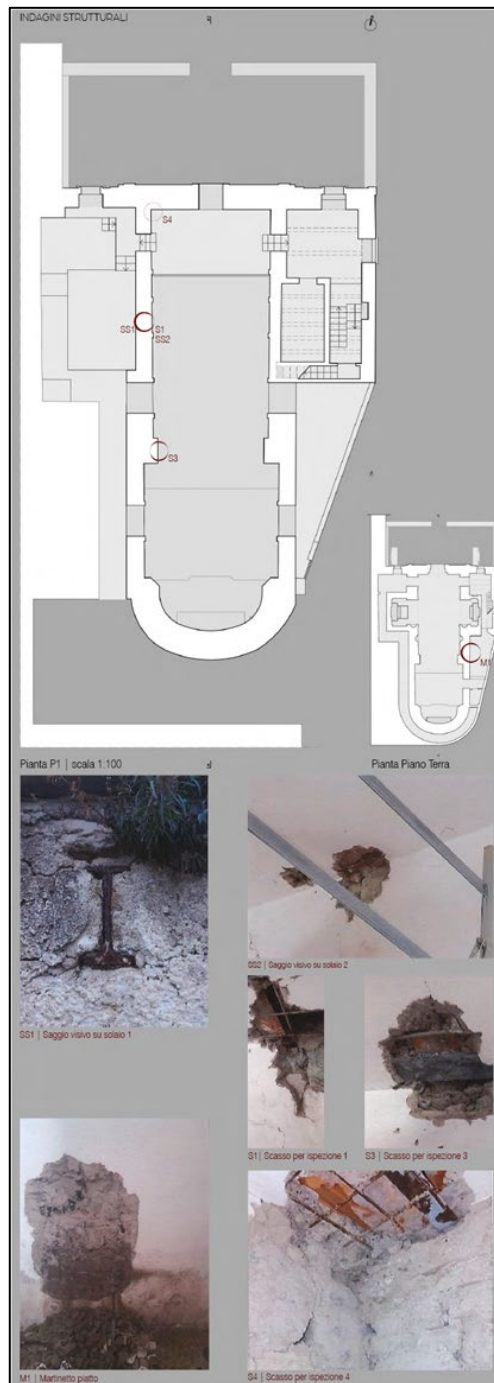



Presidenza del Consiglio dei Ministri
Il Commissario Straordinario per la Ricostruzione
nei territori dell'Isola di Ischia interessati dal sisma del 21 agosto 2017

U.O. EDILIZIA ECCLESIASTICA

Quadro Economico della Chiesa di Santa Lucia:

Lavori di Consolidamento e Restauro della Chiesa di Santa Lucia in Forio di Ischia				
QUADRO ECONOMICO				
A)	LAVORI A MISURA			
	A1	Lavori OG2	88.591,63 €	
	A2	Costo manodopera 94.740,63 €		
	A3	Sicurezza OG2 non soggetta a ribasso	71.808,33 €	
	A4	L.M.M. Complessivo 3.450,00 €		
		L.M.M. non soggetti a ribasso 2.727,27 €		
		L.M.M. soggetti a ribasso	722,73 €	
		Sommano i lavori parzialmente 97.467,90 €	161.122,69 €	
	Totale Lavori (A)		258.590,59 €	
B)	SOMME A DISPOSIZIONE DELL'AMMINISTRAZIONE			
	B1	Per imprevisti sui lavori: 10,0000%	25.859,05 €	
	B2	Oneri smaltimento rifiuti :	11.467,26 €	
	B3	Spese tecniche amministrative :	500,00 €	
	B4	Incentivi: art.13 DM 143 - 31.10.2013 - Dlgs 18 aprile/2016 2,00%	5.918,34 €	
	B5	Incarichi professionali esterni	75.069,02 €	
	Totale Somme a Disposizione (B)		118.813,67 €	
C)	IMPOSTE			
	C1	Iva sui lavori (10% di A + B1)	10%	28.444,96 €
	C2	Iva su oneri smaltimento rifiuti e spese tecniche (22% di B2)	22%	17.385,60 €
	C3	Iva su incarichi professionali esterni (22% di B2)	22%	16.515,18 €
	C4	A.N.A.C. contributo		250,00 €
	Totale Imposte (C)		62.595,75 €	
IMPORTO COMPLESSIVO DEI LAVORI (A+B+C)			440.000,00 €	



Presidenza del Consiglio dei Ministri
Il Commissario Straordinario per la Ricostruzione
nei territori dell'Isola di Ischia interessati dal sisma del 21 agosto 2017

U.O. EDILIZIA ECCLESIASTICA

3_PROGETTO ESECUTIVO BC/FO/05

Chiesa di San Domenico

Comune di Forio

Via Bocca





Presidenza del Consiglio dei Ministri
**Il Commissario Straordinario per la Ricostruzione
nei territori dell'Isola di Ischia interessati dal sisma del 21 agosto 2017**

U.O. EDILIZIA ECCLESIASTICA

Inquadramento territoriale



Cenni Storici: Piccola chiesetta di semplice architettura, edificata in una zona di campagna oggi densamente abitata, la chiesa di S. Domenico è raggiungibile attraverso strade strette e tortuose. Le sue origini rustiche sono palesate dalle dimensioni ridotte e dalla semplicità dell'architettura, costituita da un'unica aula a pianta quadrata con abside semicircolare. L'unica particolarità è la facciata, caratterizzata da un frontone a gradoni, alla cui sommità è collocata la campana. La copertura piana è in latero-cemento. Il prospetto principale è intonacato e dipinto di rosa e bianco, l'interno, estremamente semplice, è intonacato in colore giallo e presenta un altare sul quale è collocata una tela di S. Domenico del 1938, opera di Giacomo Genovino di Forio. Pregevole è la pavimentazione in maiolica dipinta dai colori bianco e marrone con disegni geometrici. Lungo la facciata est della chiesa è addossato il piccolo volume della sagrestia, ad un solo livello.

Costruita verso la metà del XVIII secolo, la chiesetta era di patronato della famiglia Amalfitano. Dalla relazione della visita pastorale del 1886 si deduce che in seguito ai danni provocati dal terremoto del 1883 la chiesa fu restaurata e coperta, ma all'epoca era ancora incompiuta. All'inizio del XX sec. fu



Presidenza del Consiglio dei Ministri
Il Commissario Straordinario per la Ricostruzione
nei territori dell'Isola di Ischia interessati dal sisma del 21 agosto 2017

U.O. EDILIZIA ECCLESIASTICA

completamente restaurata dal sacerdote Giovan Crisostomo Verde. Nei primi anni Settanta la chiesa era chiusa al culto e in completo stato di abbandono; verso il 1975 furono avviati i restauri per iniziativa di alcuni abitanti della zona.

A seguito del terremoto del 21 agosto 2017 erano state definite alcune opere per la messa in sicurezza dell'immobile quali la spicconatura e reintegrazione di porzioni di intonaco ammalorato e la sarcitura di lesioni riscontrate sia in facciata che all'interno della chiesa. Tali opere non sono state eseguite. L'interno della chiesa è stato successivamente ritinteggiato.

Abstract del progetto: L'obiettivo generale del presente intervento è finalizzato al consolidamento, al miglioramento sismico e all'adeguamento funzionale della fabbrica. La progettazione ha previsto il consolidamento dell'immobile attraverso l'impiego di interventi compatibili con il valore del bene stesso, garantendo al contempo il miglioramento sismico dell'immobile. La progettazione è stata redatta nel rispetto della Circolare n. 26/2010 – Segretariato Generale “Linee guida per la valutazione e riduzione del rischio sismico del patrimonio culturale allineate alle nuove Norme Tecniche sulle costruzioni (D.M. 14-01-2008)”.

La normativa vigente (D.M. 17.1.2018) classifica gli interventi sulle strutture esistenti al paragrafo 8.4, sotto un profilo strutturale, in:

- interventi di adeguamento atti a conseguire i livelli di sicurezza previsti dalle norme vigenti;
- interventi di miglioramento atti ad aumentare la sicurezza strutturale esistente, pur senza necessariamente raggiungere i livelli richiesti dalle norme vigenti;
- riparazioni o interventi locali che interessino porzioni limitate della struttura e che comunque non comportino una riduzione delle condizioni di sicurezza preesistenti.

Con riferimento a quanto premesso gli interventi proposti nel presente progetto sono dunque inquadrabili come “interventi di miglioramento atti ad aumentare la sicurezza strutturale esistente, pur



Presidenza del Consiglio dei Ministri
Il Commissario Straordinario per la Ricostruzione
nei territori dell'Isola di Ischia interessati dal sisma del 21 agosto 2017

U.O. EDILIZIA ECCLESIASTICA

senza necessariamente raggiungere i livelli richiesti dalle norme vigenti”.

Sulla scorta dei danni, presenti e potenziali, descritti nella scheda di rilevazione del danno e osservati durante i sopralluoghi, nonché a valle delle indagini compiute, gli interventi strutturali previsti sono finalizzati alla riduzione della vulnerabilità della fabbrica in termini di ribaltamento della facciata e di ribaltamento dell'abside.

Si rimanda alla relazione specialistica per il dettaglio degli interventi. In entrambi i casi, le azioni associate alla potenziale attivazione dei meccanismi individuati sono quelle sismiche; pertanto, il presente intervento va inquadrato come “miglioramento sismico” dell'edificio.

È inoltre prevista la sarcitura delle lesioni mediante la realizzazione di catenelle di mattoni pieni nella modalità “scuci e cuci” con malta a base calce.

Rilievo del danno:

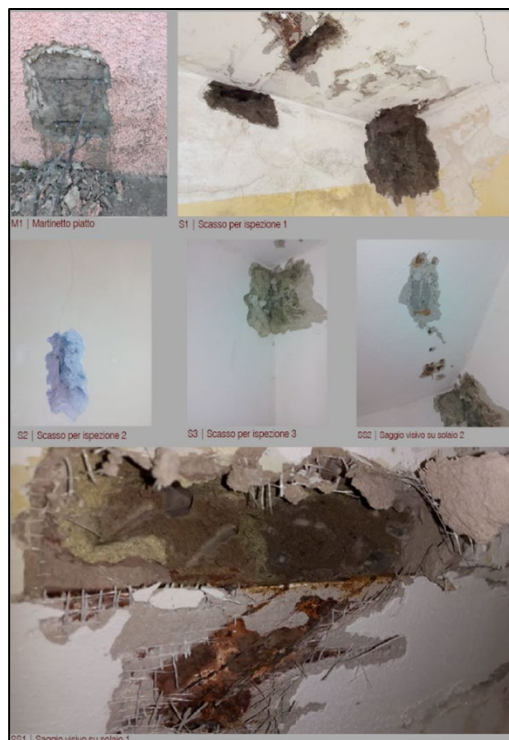



Presidenza del Consiglio dei Ministri
Il Commissario Straordinario per la Ricostruzione
nei territori dell'Isola di Ischia interessati dal sisma del 21 agosto 2017

U.O. EDILIZIA ECCLESIASTICA

Quadro Economico della chiesa di San Domenico:

Chiesa di San Domenico in Forio di Ischia					
QUADRO ECONOMICO					
A)		LAVORI A MISURA			
	A1	Lavori OG2			98 225,90 €
	A2	Costo manodopera		52 457,59 €	
	A3	Sicurezza OG2 non soggetta a ribasso		32 831,00 €	32 831,00 €
	A4	L.M.M.			5 750,00 €
	A5	L.M.M. soggetti a ribasso	1 204,54 €		
	A6	L.M.M. non soggetti a ribasso		4 545,45 €	
		Totale Lavori (A)	89 834,04 €		136 806,90 €
B)		SOMME A DISPOSIZIONE DELL'AMMINISTRAZIONE			
	B1	Per imprevisti sui lavori:	10,0000%	13 680,68 €	
	B2	Oneri smaltimento rifiuti :			11 467,26 €
	B3	Spese tecniche amministrative :			500,00 €
	B4	Incentivi: art.13 DM 143 - 31.10.2013 - Dlgs 18 aprile/2016	2,00%	3 239,10 €	
	B5	Incarichi professionali esterni			85 492,58 €
		Totale Somme a Disposizione (B)			114 379,62 €
C)		IMPOSTE			
	C1	Iva sui lavori (10% di A + B1)	10%	15 048,76 €	
	C2	Iva su oneri smaltimento rifiuti e spese tecniche (22% di B2)	22%	14 706,36 €	
	C3	Iva su incarichi professionali esterni (22% di B2)	22%	18 808,37 €	
	C4	A.N.A.C. contributo			250,00 €
		Totale Imposte (C)			48 813,48 €
IMPORTO COMPLESSIVO DEI LAVORI (A+B+C)					300 000,00 €



Presidenza del Consiglio dei Ministri
Il Commissario Straordinario per la Ricostruzione
nei territori dell'Isola di Ischia interessati dal sisma del 21 agosto 2017

U.O. EDILIZIA ECCLESIASTICA

4_PROGETTO ESECUTIVO BC/CA/03

Chiesa di San Pasquale Baylon

Congrega di Sant'Anna

Comune di Casamicciola Terme

Via Don Luigi Orione





Presidenza del Consiglio dei Ministri
**Il Commissario Straordinario per la Ricostruzione
nei territori dell'Isola di Ischia interessati dal sisma del 21 agosto 2017**

U.O. EDILIZIA ECCLESIASTICA

Inquadramento territoriale:

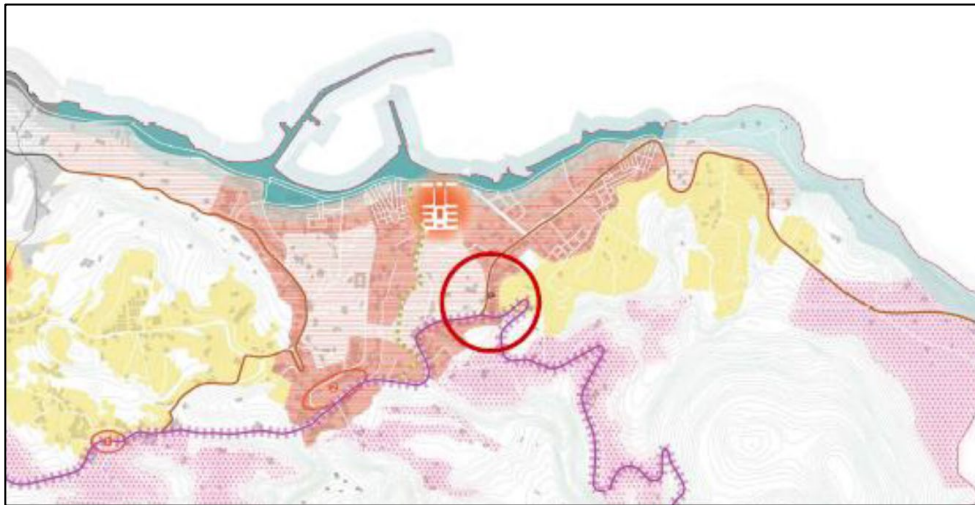

Cenni Storici: La Chiesa di S. Pasquale Baylon, fondata nella metà del 1700 da Francesco Antonio Corbera, figlio di Cesare e nipote, quindi di S. Giovan Giuseppe della Croce. Essa pervenne ai Mancuso, Baratelli, De Sanctis, eredi, in linea femminile, dei Corbera. Nel 1889, in seguito a trattative condotte da Antonio Morgera, la concedettero alla Congrega di Sant'Anna. La chiesa, in ogni modo,



Presidenza del Consiglio dei Ministri
Il Commissario Straordinario per la Ricostruzione
nei territori dell'Isola di Ischia interessati dal sisma del 21 agosto 2017

U.O. EDILIZIA ECCLESIASTICA

aveva già accolto, dopo il terremoto del 1881, la pia opera laicale Santa Maria del Suffragio, istituita nel 1872 dal sacerdote Vincenzo Piro (morto il 13/12/1875) nella chiesa del Purgatorio al Maio, che fu appunto distrutta dal terremoto del 4 marzo 1881. Il 28 luglio del 1883 non crolla nel terremoto ma subisce ingentissimi danni che la rendono inagibile fino al 1887. Ovviamente la ricostruzione segue le regole imposte dal nuovo regolamento edilizio e al pari delle altre chiese rimaste in piedi, come il santuario di Santa Restituta a Lacco Ameno, deve subire la demolizione totale della copertura e l'abbassamento dell'altezza totale dell'edificio. La nuova copertura viene fatta in legno e tegole con tetto a doppia falda.

Il patrimonio artistico custodito all'interno delle mura religiose comprende:

- un altare maggiore in marmo con ciborio decorato da volute laterali;
- la statua lignea policroma di San Pasquale Baylon databile alla seconda metà del secolo XVIII;
- le statue dei Santi Antonio da Padova, Giovan Giuseppe della Croce, e Ciro;
- due altari laterali, entrambi impreziositi da due tele, di cui una raffigurante Sant'Anna, mentre, l'altra l'Addolorata;
- una pittura ad olio raffigurante la Via Crucis, realizzata nel 1844 da Luigi Marta, dono della contessa Giulia Von der Pahler in Sarnoyloff;
- un'acquasantiera settecentesca alla sinistra del portale d'ingresso, formata da una vaschetta a forma di conchiglia ed un'anfora

Stato dei luoghi:

La facciata dell'edificio è molto semplice ed è decorata con lesene con capitello dorico. Il portale è sormontato da una finestra rettangolare, al di sopra della quale spicca il timpano triangolare. L'interno è a pianta longitudinale, ad una sola navata, privo di transetto, con copertura a botte in gesso non originaria. Il solaio di copertura è in laterocemento. Sul lato sinistro, all'altezza del transetto, si apre



Presidenza del Consiglio dei Ministri
Il Commissario Straordinario per la Ricostruzione
nei territori dell'Isola di Ischia interessati dal sisma del 21 agosto 2017

U.O. EDILIZIA ECCLESIASTICA

un vano, dove sono collocate, in apposite nicchie, delle statue.

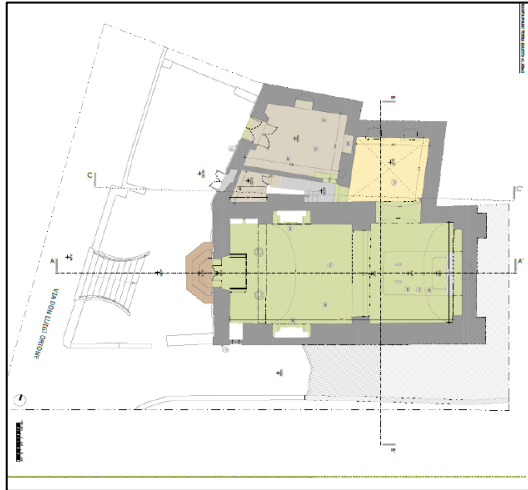

Linee di intervento progetto:

La presente relazione ha come oggetto l'adeguamento, consolidamento ed il restauro della Chiesa di San Pasquale Baylon sita nel Comune di Casamicciola Terme (NA).

Di seguito vengono descritti gli interventi strutturali da svolgere sull'immobile in questione:

- Realizzazione di una nuova scala per il collegamento al piano di copertura
- Inserimento piattabanda con due profili in acciaio
- Rinforzo per azioni nel piano e fuori dal piano del timpano in copertura e delle zone in facciata soggette a lesioni, mediante placcaggio diffuso con rete in fibra naturale di basalto e acciaio Inox e geomalta® certificata EN 998 a base di pura calce idraulica naturale NHL 3.5;
- Rinforzo dei pilastri in muratura, del campanile, mediante confinamento con fasce di tessuto in fibra di acciaio galvanizzato UHTSS e geomalta® certificata EN 998 a base di pura calce idraulica naturale NHL 3;
- Realizzazione di diaframma di piano su solaio in laterocemento o soletta in c.a. mediante getto collaborante di geomalta® minerale colabile fibrorinforzata ad altissima prestazione;
- Riparazione di lesioni di muratura mediante opera di scuci e cucì con malta a base di pura calce



Presidenza del Consiglio dei Ministri
Il Commissario Straordinario per la Ricostruzione
nei territori dell'Isola di Ischia interessati dal sisma del 21 agosto 2017

U.O. EDILIZIA ECCLESIASTICA

idraulica naturale;

- In corrispondenza del setto intermedio, su cui insisterà la realizzazione della nuova scala, al piano delle fondazioni verrà realizzato un sistema di sottofondazione come consolidamento della struttura attuale, in travi longitudinali e trasversali in calcestruzzo con classe di resistenza C25/30, armato con acciaio B450c.

Rilievo del danno:





Presidenza del Consiglio dei Ministri
Il Commissario Straordinario per la Ricostruzione
nei territori dell'Isola di Ischia interessati dal sisma del 21 agosto 2017

U.O. EDILIZIA ECCLESIASTICA

Quadro Economico della chiesa di San Pasquale Baylon:

QUADRO ECONOMICO	
"LAVORI DI CONSOLIDAMENTO E RESTAURO DELLA CHIESA DI SAN PASQUALE BAYLONNE, SITA NEL COMUNE DI CASAMICCIOLA TERME (NA)" CUP F35F21001320001	
Tipologia di costo	Importo
A) SOMME A BASE D'APPALTO – LAVORI A MISURA	
A.1) Importo dei Lavori a Base d'Appalto	593 339,70 €
A.2) Oneri per la Sicurezza Diretti Non Soggetti a Ribasso	60 989,95 €
Totale Quadro A	654 329,65 €
B) SOMME A DISPOSIZIONE DELL'AMMINISTRAZIONE	
IMPREVISTI E ONERI DI SMALTIMENTO	
B.1) Imprevisti (20% di A)	130 865,93 €
B.2) Oneri di Smaltimento compresa IVA	15 000,00 €
Sub-Totale B.1+B.2	145 865,93 €
COMPENSI PROFESSIONALI	
B.3.a) Incarico Relativo al <i>Rilievo dello Stato di Fatto e di Conservazione</i>	20 293,45 €
B.3.b) Incarico Relativo alla <i>Progettazione delle Opere strutturali e Direzione Operativa delle Strutture</i>	25 440,16 €
B.3.c) Incarico Relativo al <i>Coordinamento per la Sicurezza in Fase di Progettazione ed in Fase di Esecuzione dei lavori</i>	39 888,69 €
B.3.d) Incarico Relativo al <i>Geologo</i>	2 369,95 €
Sub-Totale B.3	87 992,25 €
B.4) Incentivo Funzioni Tecniche Interne Esclusa la Quota del 20% per Beni Strumentali (Art.113, d.lgs. 50/20)	10 469,27 €
B.5) Assicurazioni per RUP e DL Contro Rischi per Danni Provocati	2 593,98 €
Totale Quadro B	246 921,43 €
C) IVA E ONERI	
C.1) IVA su Lavori in OG2 (10% su A)	65 432,97 €
C.2) Contributo Previdenziale su Compensi Professionali (4% su B.4.a+B.4.b+B.4.c.+B.4.d)	3 519,69 €
C.3) IVA su Imprevisti (10% su B.1)	13 086,59 €
C.4) IVA su Compensi Professionali (22% su B.3.a+B.3.b+B.3.c+B.3.d)	19 358,30 €
C.5) IVA su Contributo Previdenziale Compensi Professionale (22% su C.2)	774,33 €
C.8) Contributo A.N.A.C.	600,00 €
Totale Quadro C	102 171,87 €
TOTALE GENERALE INTERVENTO (Totale Quadro A+Totale Quadro B+Totale Quadro C)	1 003 422,96 €



Presidenza del Consiglio dei Ministri
Il Commissario Straordinario per la Ricostruzione
nei territori dell'Isola di Ischia interessati dal sisma del 21 agosto 2017

U.O. EDILIZIA ECCLESIASTICA

5_PROGETTO DEFINITIVO
DA APPROVARE IN CONFERENZA DEI SERVIZI
BC/FO/05

Chiesa San Giuseppe al Fango

Comune di Lacco Ameno
Via Borbonica / P.zza Fango





Presidenza del Consiglio dei Ministri
Il Commissario Straordinario per la Ricostruzione
nei territori dell'Isola di Ischia interessati dal sisma del 21 agosto 2017

U.O. EDILIZIA ECCLESIASTICA

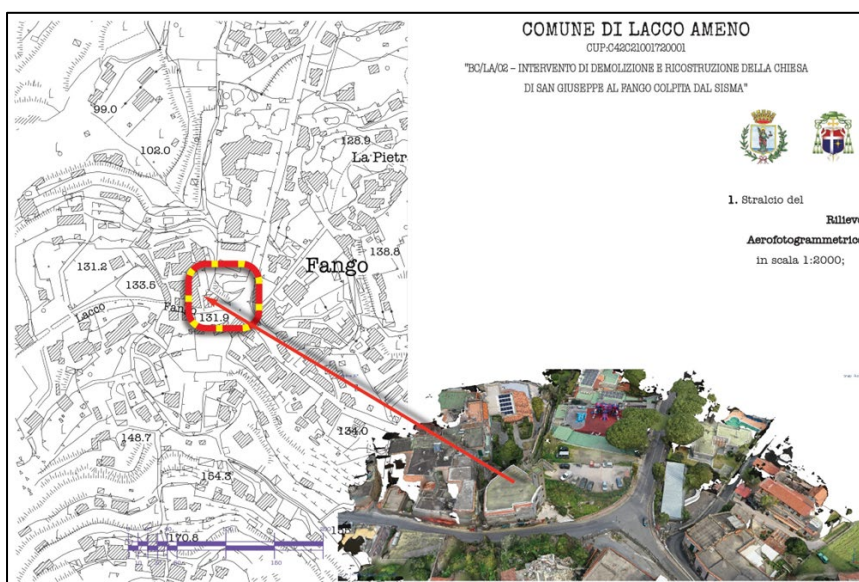

Cenni Storici: L'attuale configurazione della chiesa di San Giuseppe al Fango risale alla ricostruzione operata nel 1972. Il primitivo impianto, nel 1714 ottenne la bolla di fondazione col titolo di San Giuseppe, legato al patronato della famiglia Verde di Forio che garantendo una dote all'altare, assicurava a quella chiesa le rendite necessarie al sostentamento. Fu un edificio di piccole dimensioni, di pianta rettangolare con una facciata contenuta tra due lesene che sorreggono un frontone concluso dal tetto a doppia falda e con il portale in pietra sovrastato da un piccolo rosone ed una meridiana alla sinistra dell'ingresso. L'edificio resistette, non senza danni, al terremoto del 28 luglio 1883. Nel 1972 fu sostituito dall'edificio che oggi vediamo e che successivamente fu dotato del coro e del campanile, questo di consistenza ben maggiore di quello inizialmente previsto. L'attuale impianto presenta una geometria vagamente esagonale irregolare e consiste essenzialmente dell'aula con la sagrestia posta alle spalle dell'altare ed un locale di sgombero posto a nord e dotato di una scala che conduce al coro e si articola nella maggiore altezza del campanile. Questo attualmente non accessibile in sicurezza. La chiesa di San Giuseppe al Fango è rettoria, essa pertanto svolge funzioni liturgiche e pastorali limitate a quelle che il vescovo le assegna. È priva di battistero, sacramento che viene amministrato nella parrocchia che la regge; un piccolo confessionale è posto



Presidenza del Consiglio dei Ministri
Il Commissario Straordinario per la Ricostruzione
nei territori dell'Isola di Ischia interessati dal sisma del 21 agosto 2017

U.O. EDILIZIA ECCLESIASTICA

al lato destro dell'altare. Questo, ad unico gradino e dotato di custodia eucaristica è di pregevole fattura in marmi policromi. Successiva è la mensa rivolta verso i fedeli.

Abstract del progetto: L'area oggetto dell'intervento è contenuta nella curva sud ovest della via provinciale denominata Lacco-fango. Un territorio di forma vagamente trapezoidale articolato in una area di circa mq 800 posta tra quota 139.70, e quota 144.1. sulla quota più alta insiste l'edificio della chiesa che attualmente trae accesso esclusivo dalla ex strada provinciale. Il dislivello tra le due zone è di circa ml. 4,10. Le due distinte quote sono raccordate da una scarpata di terreno che ci viene riferito essere in parte di riporto. La superficie interessata è di circa mq. 800, dei quali circa mq. 180, sono l'edificato della chiesa, costituito essenzialmente dall'aula con una minuscola sagrestia posta alle spalle dell'altare ed affiancata a nord da un disimpegno che articola un locale di servizio ed una scala che porta il coro che sovrasta l'ingresso e risalendo nella torre campanaria porta all'orologio ed alle macchine del suono.

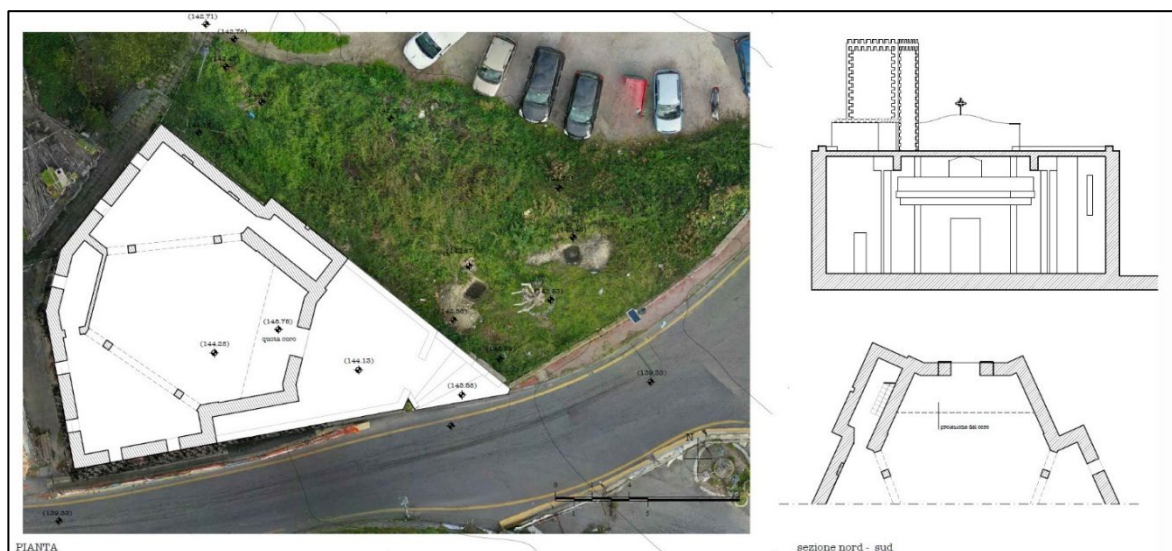

Il progetto rispetta l'articolazione del complesso paesaggisticamente consolidato nei pesi architettonici e non manca di aggiornare le esigenze della chiesa che si ricorda essere il luogo della assemblea per le azioni liturgiche. La chiesa di San Giuseppe al Fango è rettoria, essa pertanto governa solo alcune azioni liturgiche: non è prevista la celebrazione di battesimi e, ordinariamente



Presidenza del Consiglio dei Ministri
Il Commissario Straordinario per la Ricostruzione
nei territori dell'Isola di Ischia interessati dal sisma del 21 agosto 2017

U.O. EDILIZIA ECCLESIASTICA

neanche quella dei matrimoni. Pertanto, non svolge funzioni amministrative.

Consta dei seguenti spazi:

1. l'aula;
2. il presbiterio con la sede, la mensa, l'ambone ed il crocefisso;
3. la cappella dell'adorazione

con la custodia eucaristica;

1. la penitenzieria;
2. le due sagrestie;
3. due locali di servizio.

L'impianto è completato dal sagrato articolato tanto sul terrazzamento esterno di est, tanto nell'area del vestibolo addossato alla parete di ingresso: un esonartece di memoria paleocristiana.

Privo dell'orologio, per recuperare la qualità dispositiva propria, in luogo della surrettizia ordinativa, sul fianco nord dell'impianto, in corrispondenza dell'uscita laterale dell'aula, è collocato il campanile.

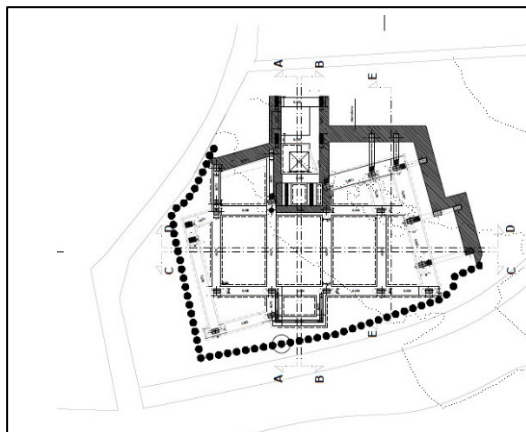



Presidenza del Consiglio dei Ministri
Il Commissario Straordinario per la Ricostruzione
nei territori dell'Isola di Ischia interessati dal sisma del 21 agosto 2017

U.O. EDILIZIA ECCLESIASTICA

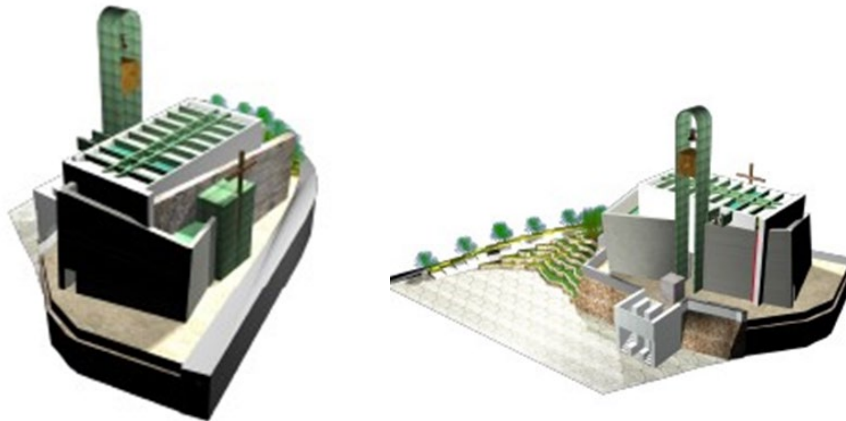

Una notazione particolare del campanile progettato è l'assenza della scala di collegamento alla macchina campanaria: il cuore dello strumento musicale materializzato nell'amplificazione della sua cassa armonica che contiene le campane.

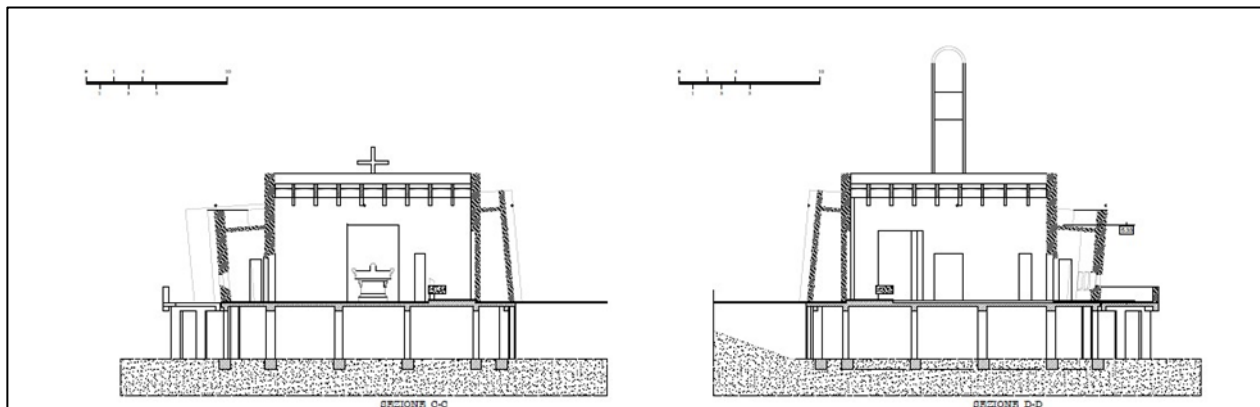

Non vi è la scala perché è la cassa armonica a discendere attraverso meccanismi di sollevamento. Lo fa non solo per le necessarie manutenzioni ma anche alle prime sollecitazioni sismiche che la interesseranno. Tanto, consente anche, di contenere le oscillazioni della torre.



Presidenza del Consiglio dei Ministri
Il Commissario Straordinario per la Ricostruzione
nei territori dell'Isola di Ischia interessati dal sisma del 21 agosto 2017

U.O. EDILIZIA ECCLESIASTICA

Quadro economico della Chiesa di San Giuseppe al Fango:

Quadro economico art.16 DPR 207/2009			
A. Importo dei Lavori e delle forniture			
Importo dei lavori e delle forniture			
A.1	Computo metrico	1.648.276,09 €	
Totale importo lavori e forniture			€ 1.648.276,09
A.2	Oneri per la sicurezza non soggetti a ribasso		€ 24.724,14
Totale importo dei lavori e delle forniture e dei servizi (A.1+A.2)			€ 1.673.000,23
Totale importo soggetto a ribasso (A.1)			€ 1.648.276,09
B. Somme a disposizione dell'Amministrazione			
B.1.a	Spese tecniche di cui all'art.30 della L.130/2018		€ 179.800,02
B.1b	Indagini e prestazioni specialistiche		€ 33.460,00
B.2	Spese di cui all'art. 113 comma 2 D.lgs. 50/2016 ed ss.		€ 33.460,00
B.3	Imprevisti		€ 167.300,02
B.4	Spese per centrali di committenza, commissioni giudicatrici, tassa autorità Vigilanza LLPP, Pareri, Autorizzazioni		€ 15.000,00
B.5	Oneri di discarica		€ 22.000,00
B.6	Spese per pubblicità e, ove previsto, per opere artistiche;		€ 2.500,00
B.7	Allacciamento ai pubblici servizi		€ 1.500,00
Totale Somme a disposizione dell'Amministrazione (B)			€ 455.020,06
C. I.V.A. ed eventuali imposte e contributi per legge			
C.1	I.V.A. su Lavori e Forniture(A)	22%	€ 368.060,05
C.2	I.V.A. su oneri e lavori (B.3+B.5)	22%	€ 41.646,01
C.3	Oneri previdenziali su spese tecniche (B.1a)	4%	€ 7.192,00
C.4	I.V.A. su spese tecniche ed oneri previdenziali (B.1a+C.3)	22%	€ 41.138,25
C.5	I.V.A. su spese specialistiche (B.1b)	22%	€ 7.361,20
C.6	I.V.A. su altre somme (B.6+B.7)	22%	€ 880,00
Totale IVA (C)			€ 466.277,50
TOTALE COSTO INTERVENTO (A+B+C)			€ 2.594.297,79



Presidenza del Consiglio dei Ministri
Il Commissario Straordinario per la Ricostruzione
nei territori dell'Isola di Ischia interessati dal sisma del 21 agosto 2017

U.O. EDILIZIA ECCLESIASTICA

INTERVENTI CONFERMATI NEL PROGRAMMA GIA' PREVISTI DALL'ORD.15/2021

1_BC/CA/01

***Chiesa di Santa Maria
del Buon Consiglio***
Comune di Casamicciola Terme
Piazza Marina

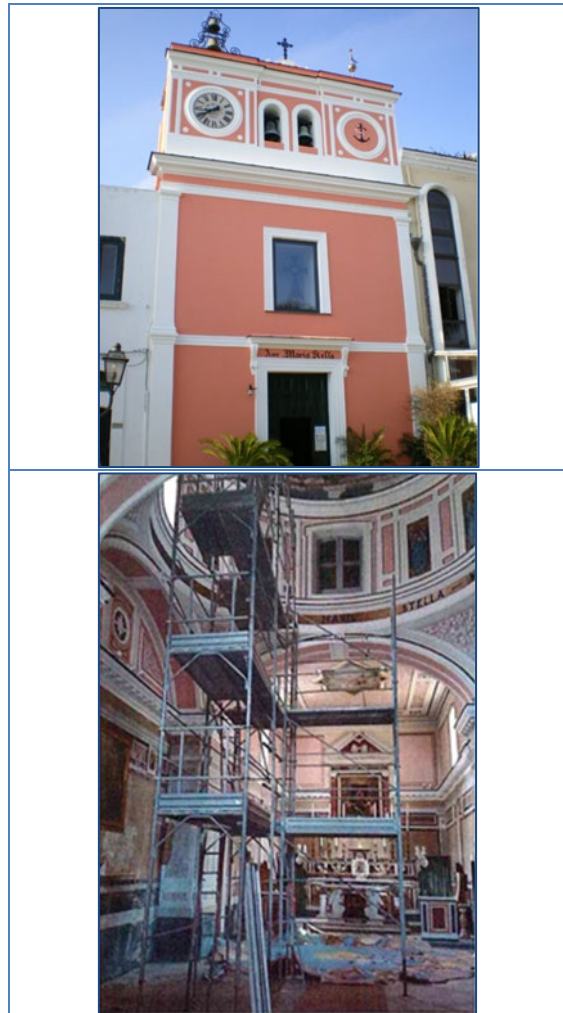



Presidenza del Consiglio dei Ministri
Il Commissario Straordinario per la Ricostruzione
nei territori dell'Isola di Ischia interessati dal sisma del 21 agosto 2017

U.O. EDILIZIA ECCLESIASTICA

Santa Maria del Buon Consiglio

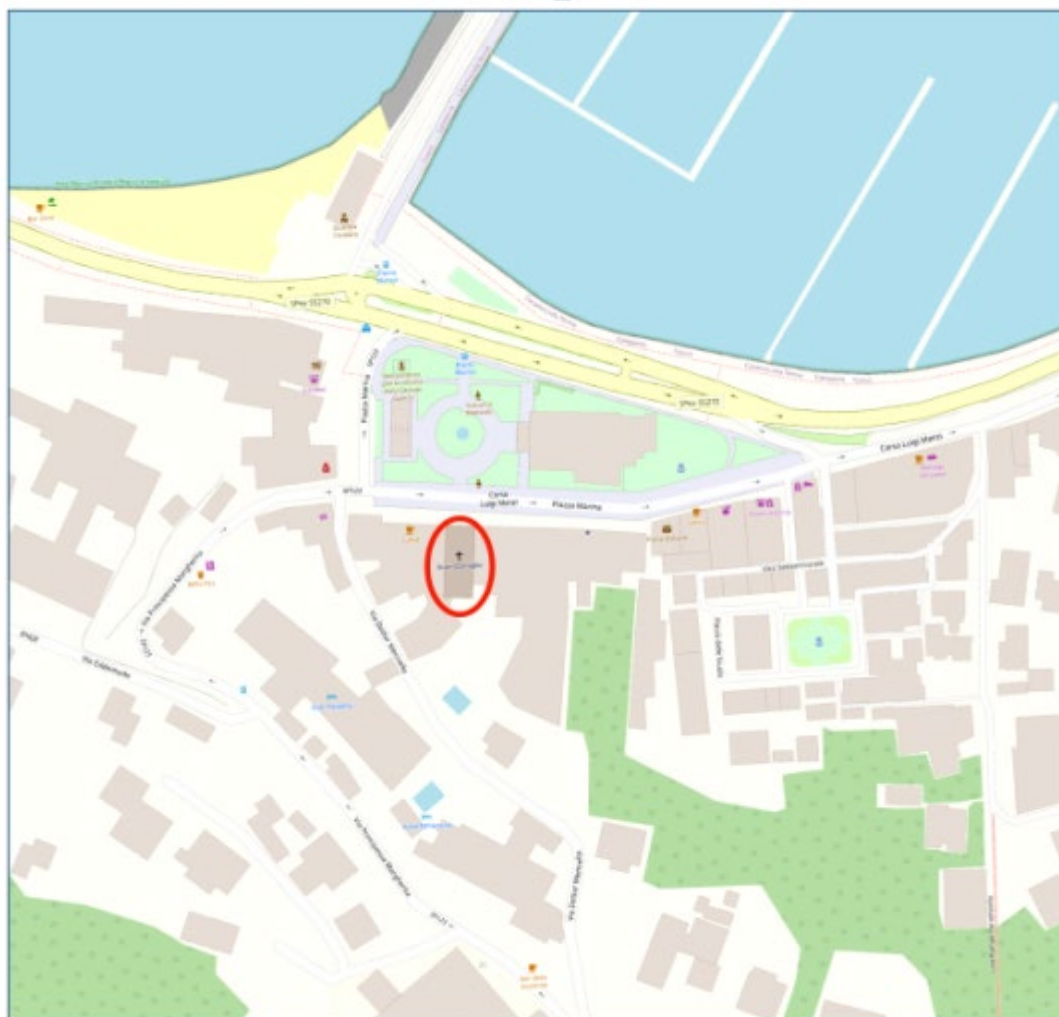

Elaborato grafico realizzato utilizzando le informazioni caricate nel sistema DIGIUS-RIC a cura della Struttura Commissariale per la Ricostruzione dei Comuni di Casamicciola Terme, Lacco Ameno e Forio interessati dagli eventi sismici del 21 agosto 2017. Base Cartografica: Open Street Map. Aggiornamento: Dicembre 2021.

La proprietà dell'immobile è del Pio Sodalizio dei Marinai.

La Chiesa del Buon Consiglio, detta anche Chiesa dei Marinai, si trova lungo la strada litoranea di Casamicciola Terme. È stata fondata nel 1821 per iniziativa di alcuni marinai, i cui nomi sono scolpiti su una lapide all'interno della chiesa. Fu acquistato il suolo in piazza Marina e si decise di dedicare il tempio alla Madonna del Buon Consiglio, a San Giovanni Battista e alle anime del Purgatorio, ai quali sono dedicati i due altari dell'unica navata.



Presidenza del Consiglio dei Ministri
Il Commissario Straordinario per la Ricostruzione
nei territori dell'Isola di Ischia interessati dal sisma del 21 agosto 2017

U.O. EDILIZIA ECCLESIASTICA

La chiesa presenta un unico ambiente rettangolare. La finta cupola su tamburo sorretta da quattro paraste suddivide lo spazio dell'atrio, di impianto quadrato, dalla navata di impianto rettangolare. La zona absidale è definita da una semplice parete verticale nel cui centro è inserita l'edicola con il dipinto raffigurante la Madonna del Buon Consiglio. L'atrio e la navata presentano un soffitto piano dipinto. La copertura è a doppia falda, di maggiore altezza in corrispondenza della cupola.

Nel 1929 le pareti della chiesa sono state rivestite in marmo fino all'altezza d'imposta della cupola.

Il rivestimento è definito a coronamento da un'accentuata cornice in marmo sorretta da mensole.

Nella fascia superiore delle pareti intonacate si succedono le aperture ad arco ribassato.

Entrando nella chiesa del Buon Consiglio si possono ammirare due dipinti che raffigurano il Battesimo di Gesù e il Cuore del Redentore. In sacrestia si può ammirare una scultura in legno settecentesca della Madonna del Buon Consiglio. L'altare della chiesa è databile intorno alla prima metà del XIX secolo.

L'esterno dell'edificio è di semplice composizione architettonica. La facciata rettangolare presenta lesene ioniche ai cantonali ed è caratterizzata dalla successione verticale di due aperture lungo l'asse centrale. La fascia di coronamento, che si eleva al di sopra del tetto a falde, è definita da un'accentuata cornice ed è tripartita per ospitare l'orologio, la campana e lo stemma dei marinai.

A seguito del terremoto del 21 agosto 2017 la Chiesa è stata inserita nel programma di interventi per la messa in sicurezza dei beni culturali. Sono state eseguite alcune opere per la messa in sicurezza dell'immobile: spicconatura e rifacimento di porzioni di intonaco ammalorate sia all'esterno che all'interno.



Presidenza del Consiglio dei Ministri
Il Commissario Straordinario per la Ricostruzione
 nei territori dell'Isola di Ischia interessati dal sisma del 21 agosto 2017

U.O. EDILIZIA ECCLESIASTICA

 Soprintendenza Archeologia, Belle Arti e Paesaggio per l'Area Metropolitana di Napoli Soprintendenza Archeologia, Belle Arti e Paesaggio per l'area metropolitana di Napoli						
CHIESA DI S.MARIA DEL BUON CONSIGLIO IN CASAMICCIOLA TERME - ISCHIA DI ISCHIA (NA)						
INTERVENTI DI CONSOLIDAMENTO E RESTAURO						
QUADRO ECONOMICO DI PROGETTO RIEPILOGATIVO						
A	LAVORI A BASE D'ASTA	CATG.	INCIDENZA %	IMPORTI SOGGETTI A RIBASSO D'ASTA	IMPORTI NON SOGGETTI A RIBASSO D'ASTA	TOTALE
A	Lavori a misura (soggetti a ribasso d'asta)					
A.0	Importo a base di appalto			€ 565.000,00		
A.1	di cui - Importo lavori in economia					
A.2	Lavori in economia non soggetti a ribasso					
A.3	Lavori in economia soggetti a ribasso					
A.4	Storici parzialmente (A.0 + A.1 + A.2)			€ 303.000,00		
A.5	lavori di restauro architettonico (al netto dei lavori in economia)					
A.6	Lavori in economia soggetti a ribasso					
A.7	Lavori di restauro artistico					
A.8	Lavori impiantistici					
A.9	oneri per la sicurezza diretti non soggetti a ribasso				€ 28.000,00	
A.10	Importo totale dei lavori soggetti a ribasso d'asta			€ 565.000,00		
A.11	Importo totale dei lavori non soggetti a ribasso d'asta				€ 28.000,00	
A.12	Importo totale dei lavori			€ 593.000,00		
A.13	Aumento del 20% per adeguamento aumento prezzi			€ 118.600,00		
A.14	Importo totale dei lavori a base di gara			€ 711.600,00		
				A) TOTALE IMPORTO LAVORI A BASE DI GARA (A13+A14)		€ 711.600,00
B	SOMME A DISPOSIZIONE DELL'AMMINISTRAZIONE					
B.1	Imprevisti (2,50% di A)					€ 17.790,00
B.2	oneri di smaltimento					€ 10.901,42
B.3	Spese attività tecnico amministrative (DM 143, 31 ottobre 2013)					
B.3.a	Spese tecniche specialistiche relative al coordinamento della sicurezza in fase di progettazione e al coordinamento della sicurezza in fase di esecuzione dei lavori.					
	per fondo di progettazione ed innovazione (1,80% di A)		1,80%			€ 12.808,80
	per spese strutturali (0,20% di A)		0,20%			€ 1.413,20
B.3.b	Compensi professionali da conferire a professionisti, esterni, escluso di CNPAI ed IVA					
	Ingegneri strutturali (compreso spese e oneri accessori al 25%)					€ 18.278,67
	Professionista rilievo (compreso spese e oneri accessori al 25%)					€ 15.443,06
	Professionista geologo (compreso spese e oneri accessori al 25%)					€ 2.517,98
	Indagini in situ ed in laboratorio compreso IVA					€ 8.763,22
B.4	Contributo CNPAIA (AL 4% SU B.3.b)		4,00%			€ 1.800,12
B.5	Per I.V.A. al 22% su (B.1+B.2 + B.3.b)					€ 14.284,85
B.6	Missioni:					€ 1.000,00
B.7	Assicurazioni x RUP e DL contro rischi per danni provocati:					€ 500,00
				B) TOTALE SOMME A DISPOSIZIONE DELL'AMMINISTRAZIONE		€ 107.511,32
C	IMPOSTE					
	I.V.A.					
C.1	Iva sui lavori (10 % di A)		10,00%			€ 71.160,00
C.2	ampliamento					
C.3	A.N.A.C. contributo					€ 375,00
				C) IMPOSTE		€ 71.535,00

IMPORTO COMPLESSIVO DEI LAVORI (A+B+C)	€ 890.646,32
---	---------------------



Presidenza del Consiglio dei Ministri
Il Commissario Straordinario per la Ricostruzione
nei territori dell'Isola di Ischia interessati dal sisma del 21 agosto 2017

U.O. EDILIZIA ECCLESIASTICA

2_BC/CA/02

***Chiesa di Santa Maria
della Pietà***

Comune di Casamicciola Terme
C.so Luigi Manzoni





Presidenza del Consiglio dei Ministri
Il Commissario Straordinario per la Ricostruzione
nei territori dell'Isola di Ischia interessati dal sisma del 21 agosto 2017

U.O. EDILIZIA ECCLESIASTICA

Santa Maria della Pietà



La proprietà dell'immobile è della Confraternita di Santa Maria della Pietà.

Lungo il C.so Luigi Manzi troviamo collocata la chesa e la congregazione di Santa Maria della Pietà che risale al XIX secolo. L'antica congregazione originariamente era sita nella zona del Maio e a seguito del terremoto del 1883 fu trasferita nella sede dove esisteva la chiesa di San Giovanni alla Marina. L'interno dell'edificio sacro, a navata unica coperta da una controsoffittatura piana di recente fattura, è a pianta rettangolare ed è arricchita lungo le due pareti laterali da due ordini di sedili separati da parapetti con balaustra, con la parte dorsale decorata da specchiature in sottoscqudro centinate di manifattura artigianale locale di fine Ottocento. Sopra le spalliere di tali sedute sono collocate tele dipinte con scene sacre. Sulla parete frontale e alle spalle dell'altare maggiore è collocata una pala d'altare di grande dimensione, opera del pittore Andrea Vaccaro. Sul retro della



Presidenza del Consiglio dei Ministri
Il Commissario Straordinario per la Ricostruzione
nei territori dell'Isola di Ischia interessati dal sisma del 21 agosto 2017

U.O. EDILIZIA ECCLESIASTICA

parte absidale si apre la sacrestia dove si apre una scala che conduce al tetto e alla cella campanaria. La facciata principale è a capanna con copertura a timpano decorato al centro da un bassorilievo in stucco raffigurante la pietà. Al di sopra del portale di accesso si apre una semplice finestra a lunetta con vetri policromi. Il fronte è lincorniciato agli angoli da semplici lesene lisce con sovrastante capitello. Il sacrato è protetto da un muro in pietra con sovrastante cancello in ferro battuto.

Rilievo del danno

A seguito del terremoto del 21 agosto 2017 l'edificio sacro ha subito danni strutturali soprattutto in facciata e sull'architrave d'ingresso, intaccando parte della superficie decorata del suo cornicione e del bassorilievo centrale mentre nell'interno non risultano fenomeni lesionativi incidenti.

Per la messa in sicurezza dell'immobile è stato effettuato un intervento che ha provveduto a eliminare la situazione di pericolo sia in facciata che nelle bucaie operando diffusi interventi di sarcitura delle diverse lesioni con preventiva spicconatura delle superfici stuccate e lisce comprese quelle decorate, nonché la messa in sicurezza con sbadacchi in ferro delle finestre delle pareti laterali e la cerchiatura dell'edicola campanaria a vela posta in sommità.





Presidenza del Consiglio dei Ministri
Il Commissario Straordinario per la Ricostruzione
 nei territori dell'Isola di Ischia interessati dal sisma del 21 agosto 2017

U.O. EDILIZIA ECCLESIASTICA

Quadro economico del 2022 della Chiesa di Santa Maria della Pietà:

 Ministero dei beni e delle attività culturali e del turismo Soprintendenza Archeologia, Belle Arti e Paesaggio per l'area metropolitana di Napoli						
CHIESA DELLA S. MARIA della PIETA' - ISOLA DI ISCHIA (NA)						
INTERVENTI DI CONSOLIDAMENTO E RESTAURO						
QUADRO ECONOMICO DI PROGETTO RIEPILOGATIVO						
A	LAVORI A BASE D'ASTA	CATG.	INCIDENZA %	IMPORTI SOGGETTI A RIBASSO D'ASTA	IMPORTI NON SOGGETTI A RIBASSO D'ASTA	TOTALE
A	Lavori a misura (soggetti a ribasso d'asta)					
A.0	Importo a base di appalto			€ 861.799,23		
A.1	di cui - Importo lavori in economia					
A.2	Lavori in economia non soggetti a ribasso					
A.3	Lavori in economia soggetti a ribasso					
A.4	Sommario parzialmente (A.0 - A.1 + A.2)			€ 861.799,23		
A.5	lavori di restauro architettonico (al netto dei lavori in economia)					
A.6	Lavori in economia soggetti a ribasso					
A.7	Lavori di restauro artistico					
A.8	Lavori impiantistici					
A.9	oneri per la sicurezza diretti non soggetti a ribasso				€ 40.000,00	
A.10	Importo totale dei lavori soggetto a ribasso d'asta			€ 861.799,23		
A.11	Importo totale dei lavori non soggetto a ribasso d'asta				€ 40.000,00	
A.12	Importo totale dei lavori			€ 901.799,23		
A.13	Aumento del 20% per adeguamento ai nuovi prezzi			€ 180.359,85		
A.14	Importo totale dei lavori a base di gara			€ 1.082.159,08		
				A) TOTALE IMPORTO LAVORI A BASE DI GARA (A9+A10)		€ 1.082.159,08
B	SOMME A DISPOSIZIONE DELL'AMMINISTRAZIONE					
B.1	Imprevisti (5% di A)					€ 54.107,95
B.2	oneri di smaltimento					€ 7.038,53
B.3	Spese attività tecnico amministrative (DM 143, 31 ottobre 2013)					
B.3.a	Spese tecniche specialistiche relative al coordinamento della sicurezza in fase di progettazione e al coordinamento della sicurezza in fase di esecuzione dei lavori.					
	per fondo di progettazione ed innovazione (1,80% di A)		1,80%			€ 19.478,86
	per spese strumentali (0,20% di A)		0,20%			€ 2.154,33
B.3.b	Compensi professionali da conferire a professionisti, esterni, escluso di CNPAI ed IVA					
	Ingegnere strutturista (compenso al netto di spese + spese e oneri accessori al 25%)					€ 25.620,99
	Geologo (compenso al netto di spese + spese e oneri accessori al 24%)					€ 2.408,98
	Professionista rilievi (compenso al netto di spese + spese e oneri accessori al 25%)					€ 7.194,63
	Coordinatore in fase di progettazione ed di esecuzione (compenso al netto di spese + spese e oneri accessori al 25%)					
B.4	Contributo CNFRSA (AL 4% SU B.3.a)		4,00%			€ 885,73
B.5	Per I.V.A. al 22% su (B.1+B.2+B.3.b+B.4)					€ 21.392,11
B.6	Missioni					€ 1.000,00
B.7	Assicurazione x RUP e DI contro rischi per danni provocati:					€ 500,00
				<i>(Importo ottenuto è un'ipotesi in attesa di opportuni riscontri)</i>		
				B) TOTALE SOMME A DISPOSIZIONE DELL'AMMINISTRAZIONE		€ 141.772,14
C	IMPOSTE					
	I.V.A.					
C.1	Tax sui lavori (10 % di A)		10,00%			€ 108.215,91
C.2	arrotondamento					
C.3	A.N.A.C. contributo					€ 375,00



Presidenza del Consiglio dei Ministri
Il Commissario Straordinario per la Ricostruzione
nei territori dell'Isola di Ischia interessati dal sisma del 21 agosto 2017

U.O. EDILIZIA ECCLESIASTICA

3_BC/CA/07

***Chiesa di Santa Maria
del Suffragio detta del Purgatorio***

Comune di Casamicciola Terme
Via D'Aloisio





Presidenza del Consiglio dei Ministri
Il Commissario Straordinario per la Ricostruzione
nei territori dell'Isola di Ischia interessati dal sisma del 21 agosto 2017

U.O. EDILIZIA ECCLESIASTICA

Santa Maria del Suffragio detta del Purgatorio

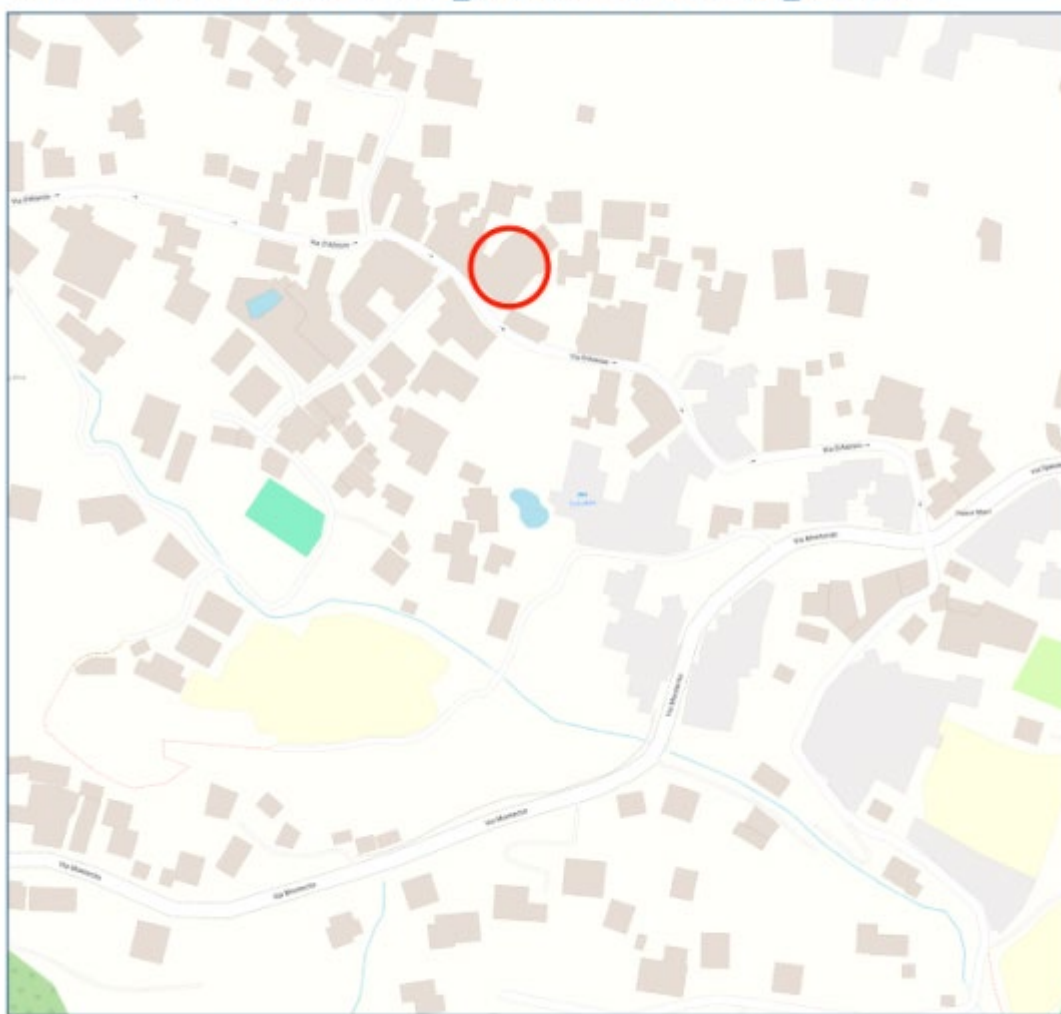

Elaborato grafico realizzato utilizzando le informazioni caricate nel sistema BRKUS-RIC a cura della Struttura Commissariale per la Ricostruzione dei Comuni di Casamicciola Terme, Lacco Ameno e Forio interessati dagli eventi sismici del 21 agosto 2017. Base Cartografica: Open Street Map. Aggiornamento: Dicembre 2023.



Presidenza del Consiglio dei Ministri
Il Commissario Straordinario per la Ricostruzione
nei territori dell'Isola di Ischia interessati dal sisma del 21 agosto 2017

U.O. EDILIZIA ECCLESIASTICA

4_BC/FO/03

***Chiesa Parrocchiale
di San Sebastiano***

Comune di Forio
via Sant'Antonio Abate





Presidenza del Consiglio dei Ministri
Il Commissario Straordinario per la Ricostruzione
nei territori dell'Isola di Ischia interessati dal sisma del 21 agosto 2017

U.O. EDILIZIA ECCLESIASTICA

Chiesa parrocchiale di San Sebastiano

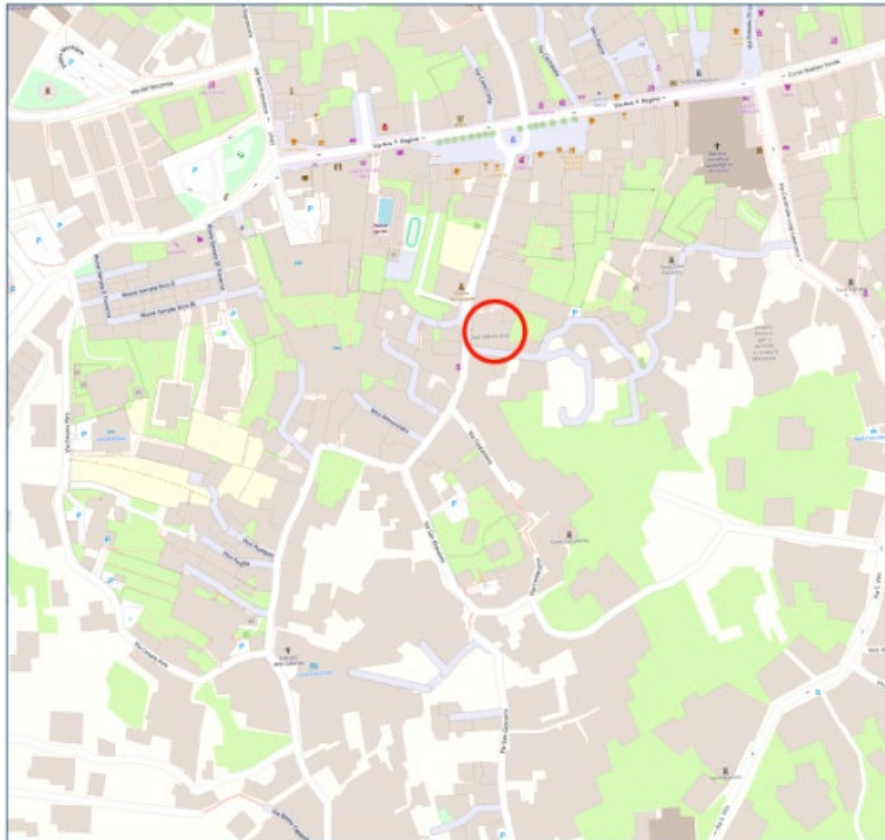

Elaborato grafico realizzato utilizzando le informazioni caricate nel sistema ER315-RIC a cura della Struttura Commissariale per la Ricostruzione dei Comuni di Casapisciaro Terme, Lacco Ameno e Forio interessati dagli eventi sismici del 21 agosto 2017. Base Cartografica: Open Street Map. Aggiornamento: Dicembre 2021.

Cenni di storia della chiesa

La chiesa, si sviluppa soprattutto in altezza, a compensare lo spazio angusto dei tortuosi vicoli della Forio medievale in cui sorge. Il prospetto presenta due ordini di paraste divise da cornici marcapiano. L'interno dell'edificio è a pianta centrale, a croce greca con pilastri corinzi e una grande cupola con decorazioni a lacunari. La muratura è in pietrame di tufo verde ischitano rivestita da intonaco. A seguito dell'ultimo fenomeno tellurico del 2017, la chiesa ha subito lievi danni con diffuse lesioni negli intonaci e negli stucchi, tali però da non compromettere la staticità della struttura. Nella torre campanaria sono state riscontrate lesioni verticali diffuse lungo tutte le pareti, in particolare in corrispondenza degli scarichi della struttura della scala di accesso alla cella



Presidenza del Consiglio dei Ministri
Il Commissario Straordinario per la Ricostruzione
nei territori dell'Isola di Ischia interessati dal sisma del 21 agosto 2017

U.O. EDILIZIA ECCLESIASTICA

campanaria. Quest'ultima risulta danneggiata da lesioni verticali sia in corrispondenza della chiave degli archi sia in corrispondenza dei piedritti; vi sono inoltre lesioni da schiacciamento ad andamento sub-verticale. L'operazione di messa in sicurezza è stata attuata mediante l'intervento di cerchiatura della torre e della cella campanaria, realizzata con graticci lignei tirantati con cavi in acciaio, nonché da sbadacchiatura dei vani per impedire l'implosione della struttura a causa del tesaggio dei cavi. Le campane sono state smontate e collocate su una struttura in ferro ubicata sul piano di calpestio della cella stessa. All'interno della chiesa è stata installata una rete anticaduta al di sotto della cupola.





Presidenza del Consiglio dei Ministri
**Il Commissario Straordinario per la Ricostruzione
nei territori dell'Isola di Ischia interessati dal sisma del 21 agosto 2017**

U.O. EDILIZIA ECCLESIASTICA

Rappresentazione grafica dell'interrelazione strutturale tra la Casa Canonica (colore giallo) e la Chiesa



Il fabbricato, pluripiano, della Canonica è in struttura mista di muratura portante in tufo e cemento armato, si presenta rifinito ad intonaco con infissi e persiane in alluminio. Vi si accede, tranne i locali al piano terra, che si aprono direttamente su Via S.A. Abate, da una corte laterale che separa l'edificio dalla chiesa.

Ivi, sul retro, un sistema di scale, sia interne che esterne, permette la distribuzione ai diversi piani ed ai diversi appartamenti presenti. I locali al piano terra, che prendono accesso dalla strada, ma anche da un passaggio all'interno, prima dell'evento sismico del 2017 veniva adoperato come nido ed asilo d'infanzia. Gli altri locali al piano terra, posti sul fondo sinistro, insieme al piano rialzato, raggiungibile con scala interna, vengono adoperati come uffici della Canonica e della Congrega. Al piano primo, distaccati, sono presenti in un appartamento i locali destinati ad aule di catechesi o comunque con funzione polivalente e nell'altro un miniappartamento residenziale destinato ai prelati o ad eventuali ospiti. Al di sotto di quest'ultimo, sempre al piano terra, ma leggermente rialzato, la sagrestia della Chiesa San Sebastiano, che quindi ha accesso principale dalla stessa corte della casa canonica, attraverso una piccola rampa di scale.

All'ultimo livello ancora diversi ambienti, prima residenze oggi depositi per la raccolta di vestiti da destinare alle popolazioni bisognose.



Presidenza del Consiglio dei Ministri
Il Commissario Straordinario per la Ricostruzione
nei territori dell'Isola di Ischia interessati dal sisma del 21 agosto 2017

U.O. EDILIZIA ECCLESIASTICA

Nella composizione degli appartamenti che costituiscono il complesso edificato da tenere presente anche una residenza privata aliena alla proprietà della Sede Vescovile di Ischia.

Solo due i prospetti visibili dalla strada quello sud e quello est, un terzo, ad ovest, rimane confinante con le proprietà limitrofe quindi cieco ed un quarto, seppur libero, verso nord, affaccia su una proprietà aliena tant'è che sono presenti sono finestre di luce.

La casa canonica, che rimane in stretta correlazione non solo funzionale, ma anche strutturale con la limitrofa chiesa, ha subito, per il sisma, a causa dell'interconnessione materica ed i vincoli strutturali, un quadro fessurativo, e dovrà essere oggetto di lavori di ripristino. Nello specifico, il movimento causato dal sisma, anche per la differente composizione materica, strutturale e compositiva ha provocato sollecitazioni e reazioni del fabbricato soprattutto sugli elementi in calcestruzzo armato e sugli orizzontamenti latero-cementizi, evidentemente sottodimensionati o non idonei al contrasto delle spinte del forte sisma.

Solo oggi, grazie al bonus facciata, la Curia ha predisposto lavori di ordinaria manutenzione, per il ripristino delle facciate visibili da pubblica strada, è stato possibile, anche grazie ad alcuni saggi in loco, appurare la natura dei danni presenti sulla struttura del fabbricato.



Presidenza del Consiglio dei Ministri
 Il Commissario Straordinario per la Ricostruzione
 nei territori dell'Isola di Ischia interessati dal sisma del 21 agosto 2017

U.O. EDILIZIA ECCLESIASTICA

Quadro economico del 2022 della Chiesa di San Sebastiano:

 Ministero dei beni e delle attività culturali e del turismo Soprintendenza Archeologia, Belle Arti e Paesaggio per l'area metropolitana di Napoli						
CHIESA DELLA S. SEBASTIANO - ISOLA DI ISCHIA (NA)						
INTERVENTI DI CONSOLIDAMENTO E RESTAURO						
QUADRO ECONOMICO DI PROGETTO RIEPILOGATIVO						
A	LAVORI A BASE D'ASTA	CATG.	INCIDENZA	IMPORTI SOGGETTI	IMPORTI NON SOGGETTI	TOTALE
			%	A RIBASSO D'ASTA	A RIBASSO D'ASTA	
A	Lavori a misura (soggetti a ribasso d'asta)					
A.0	Importo a base di appalto			€ 456 755,00		
A.1	di cui - Importo lavori in economia					
A.2	Lavori in economia non soggetti a ribasso					
A.3	Lavori in economia soggetti a ribasso					
A.4	Sommario parzialmente (A.0 - A.1 + A.3)			€ 456 755,00		
A.5	Lavori di restauro architettonico (al netto dei lavori in economia)					
A.6	Lavori in economia soggetti a ribasso					
A.7	Lavori di restauro artistico					
A.8	Lavori impiantistici					
A.9	oneri per la sicurezza diretti non soggetti a ribasso				€ 20 000,00	
A.10	Importo totale dei lavori soggetto a ribasso d'asta			€ 456 755,00		
A.11	Importo totale dei lavori non soggetto a ribasso d'asta				€ 20 000,00	
A.12	Importo totale dei lavori			€ 476 755,00		
A.13	Aumento del 20% per adeguamento prezzi			€ 95 351,00		
	Importo totale dei lavori a base di gara			€ 572 106,00		
A) TOTALE IMPORTO LAVORI A BASE DI GARA (A12+A13)						€ 572 106,00
B	SOMME A DISPOSIZIONE DELL'AMMINISTRAZIONE					
B.1	Imprevisti (5% di A)					€ 28 605,30
B.2	oneri di smaltimento					€ 7 038,57
B.3	Spese attività tecnico amministrative (DM 143, 31 ottobre 2013)					
B.3.a	Spese tecniche specialistiche relative, al coordinamento della sicurezza in fase di progettazione e al coordinamento della sicurezza in fase di esecuzione dei lavori.					
	per lavoro di progettazione ed innovazione (1,80% di A)		1,80%			€ 10 297,91
	per spese strutturali (0,20% di A)		0,20%			€ 1 144,21
B.3.b	Compensi professionali da conferire a professionisti, esterni, escluso di CNPAI ed IVA					
	Ingegnere strutturista (compeso al netto di spese + spese e oneri accessori al 25%)					€ 16 177,27
	Geologo (compeso al netto di spese + spese e oneri accessori al 25%)					€ 2 264,71
	Professionista rilievo (compeso al netto di spese + spese e oneri accessori al 25%)					€ 4 544,93
	Coordinatore in fase di progettazione ed di esecuzione (compeso al netto di spese + spese e oneri accessori al 25%)					
B.4	Contributo CNPAIA (AL 4% SU B.3.a)		4,00%			€ 457,68
B.5	Per I.V.A. al 22% su (B.1+B.2 +B.3.b+B.4)					€ 12 999,46
B.6	Miscelati					€ 1 000,00
B.7	Assicurazione x RUP e DL contro rischi per danni provocati:					€ 500,00
B) TOTALE SOMME A DISPOSIZIONE DELL'AMMINISTRAZIONE						€ 85 030,05
C	IMPOSTE					
	I.V.A.					
C.1	Iva sui lavori (10 % di A)		10,00%			€ 57 210,60
C.2	arrotondamento					
C.3	A.N.A.C. contributo					€ 375,00
C) IMPOSTE						€ 57 585,60
IMPORTO COMPLESSIVO DEI LAVORI (A+B+C)						€ 714 721,65



Presidenza del Consiglio dei Ministri
Il Commissario Straordinario per la Ricostruzione
nei territori dell'Isola di Ischia interessati dal sisma del 21 agosto 2017

U.O. EDILIZIA ECCLESIASTICA

5_BC/FO/04

Chiesa di San Michele Arcangelo
detta del Purgatorio
Comune di Forio
Via Panza

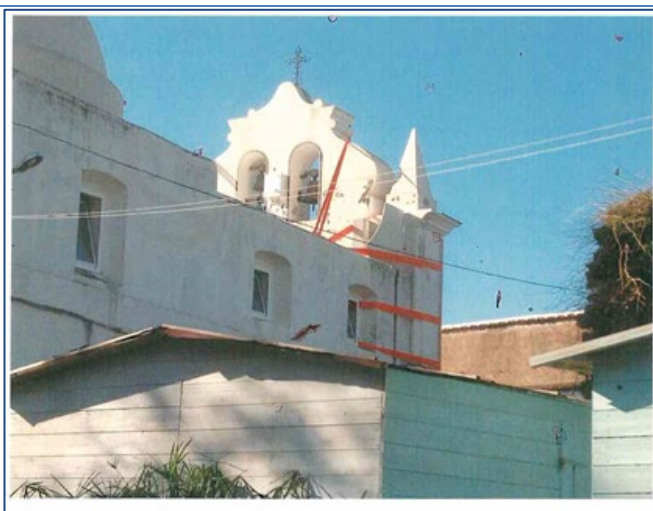



Presidenza del Consiglio dei Ministri
**Il Commissario Straordinario per la Ricostruzione
nei territori dell'Isola di Ischia interessati dal sisma del 21 agosto 2017**

U.O. EDILIZIA ECCLESIASTICA

San Michele Arcangelo detta del Purgatorio

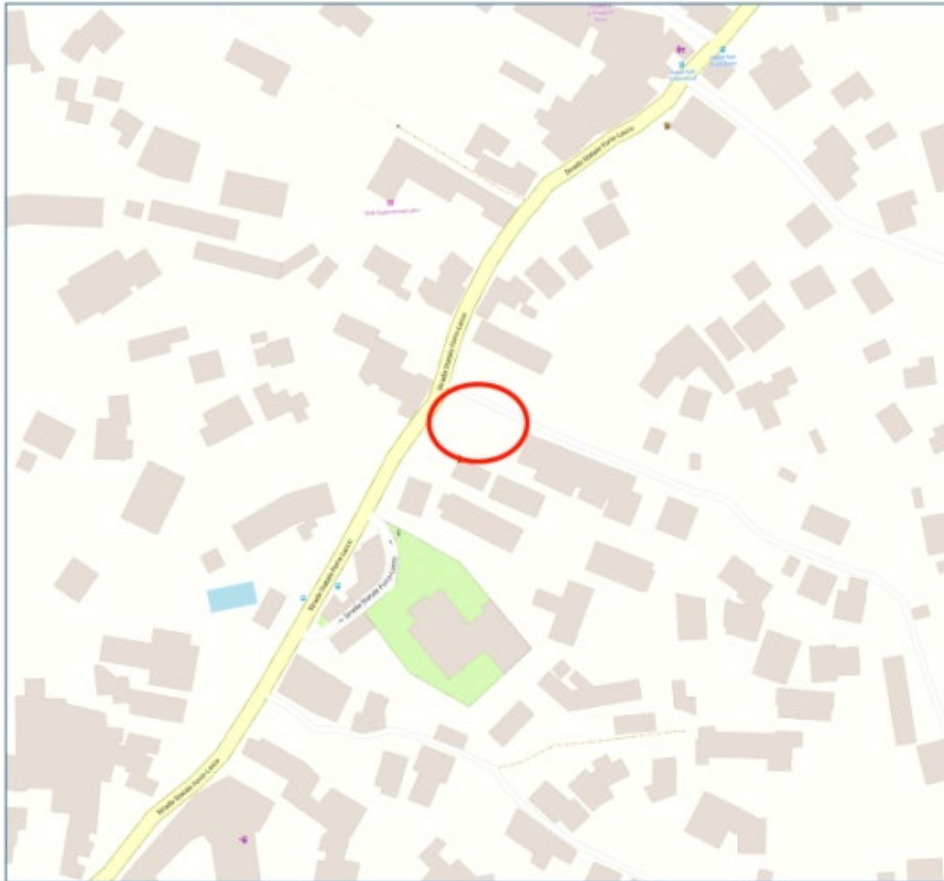

Elaborato grafico realizzato utilizzando le informazioni caricate nel sistema SIGLIS-REC a cura della Struttura Commissionaria per la Ricostruzione dei Comuni di Casamicciola Terme, Lacco Ameno e Forio interessati dagli eventi sismici del 21 agosto 2017. Base Cartografica: Open Street Map. Aggiornamento: Dicembre 2023.

Cenni Storici: La chiesa di San Michele Arcangelo detta del Purgatorio fu fondata nel 1742 e posta sotto il patronato della famiglia D'Ascia. Ristrutturata nel 1983, si presenta come un esempio interessante di architettura religiosa locale, in cui l'unione di elementi di epoche diverse riesce a creare un insieme armonico. Si presenta leggermente sopraelevata rispetto alla quota stradale. Presenta una facciata semplice, con un portale in pietra grigia in stile rinascimentale, due nicchie laterali rivestite da maioliche illustranti due santi locali. Anche la parte superiore del prospetto principale presenta, in luogo del finestrone, un pannello maiolicato raffigurante le anime del Purgatorio. Il coronamento della chiesa è caratterizzato, al centro della composizione architettonica,



Presidenza del Consiglio dei Ministri
Il Commissario Straordinario per la Ricostruzione
nei territori dell'Isola di Ischia interessati dal sisma del 21 agosto 2017

U.O. EDILIZIA ECCLESIASTICA

da due archi ravvicinati ed incorniciati che definiscono l'edicola campanaria, quest'ultima affiancata da volute laterali di forma bombata e dalle linee semplificate. L'involucro interno è costituito da una sola navata con copertura a botte lunettata terminante, sulla parte presbiteriale, da una cupola ribassata poggiante direttamente su quattro pennacchi laterali. Sulla parete frontale della parte absidale, di forma rettangolare, è posta un'ampia cornice in stucco decorato a cartiglio entro la quale era posizionata la tela della "Madonna delle Grazie con San Giovanni Battista e San Michele Arcangelo", opera del pittore Alfonso Di Spigna del 1742. Posta sul fronte laterale destro è presente la sacrestia, un semplice vano dal quale si accede anche al terrazzo di copertura superiore. A seguito del terremoto del 21 agosto 2017, l'edificio ha subito diversi danni strutturali fra cui la formazione di lesioni di diversa dimensione in facciata, il fuoriasse della stessa e, all'interno, numerose lesioni, soprattutto in chiave di volta della copertura a botte e sulla parete di fondo.

Per la messa in sicurezza dell'immobile sacro è stato previsto un intervento che ha provveduto a eliminare la situazione di pericolo in facciata e in sommità dell'edicola campanaria, che presentavano fenomeni di ribaltamento, mediante fasciatura con diverse cinghie di poliestere; nonché interventi di sarcitura delle diverse lesioni presenti al suo interno, con preventiva spicconatura delle superfici stuccate e lisce comprese quelle decorate e successiva protezione con rete.

Linee di intervento progetto: L'obiettivo dell'intervento è finalizzato a consolidamento, al miglioramento sismico all'adeguamento funzionale della chiesa di San Michele Arcangelo.

Gli obiettivi generali che la progettazione dovrà perseguire possono essere sintetizzati come segue:

- Obiettivi relativi al consolidamento e al miglioramento sismico

La progettazione dovrà provvedere al consolidamento dell'immobile attraverso l'impiego di interventi compatibili con il valore del bene stesso. Dovrà inoltre essere garantito il miglioramento sismico dell'immobile. Tali obiettivi dovranno essere in linea.

- Obiettivi relativi all'adeguamento funzionale

La progettazione dovrà garantire il ripristino dell'attività di culto all'interno dell'edificio sacro attraverso un insieme di interventi che potranno essere volti alla riorganizzazione degli spazi esistenti



Presidenza del Consiglio dei Ministri
Il Commissario Straordinario per la Ricostruzione
nei territori dell'Isola di Ischia interessati dal sisma del 21 agosto 2017

U.O. EDILIZIA ECCLESIASTICA

e al loro adeguamento funzionale anche attraverso l'adeguamento impiantistico (impianti elettrici, igienico sanitari, etc.) quando necessario.

Esigenze da soddisfare

Le esigenze prioritarie da soddisfare dovranno essere riferite in prima istanza alla rimessa in pristino dell'involucro dell'immobile tale da a garantire la fruizione in sicurezza degli spazi e alla ripresa delle attività di culto. Dovrà essere garantita, inoltre, la sicurezza strutturale dell'edificio intesa come resistenza ai carichi verticali e orizzontali e alla sicurezza in merito alle possibili future azioni sismiche

Rilievo del danno:

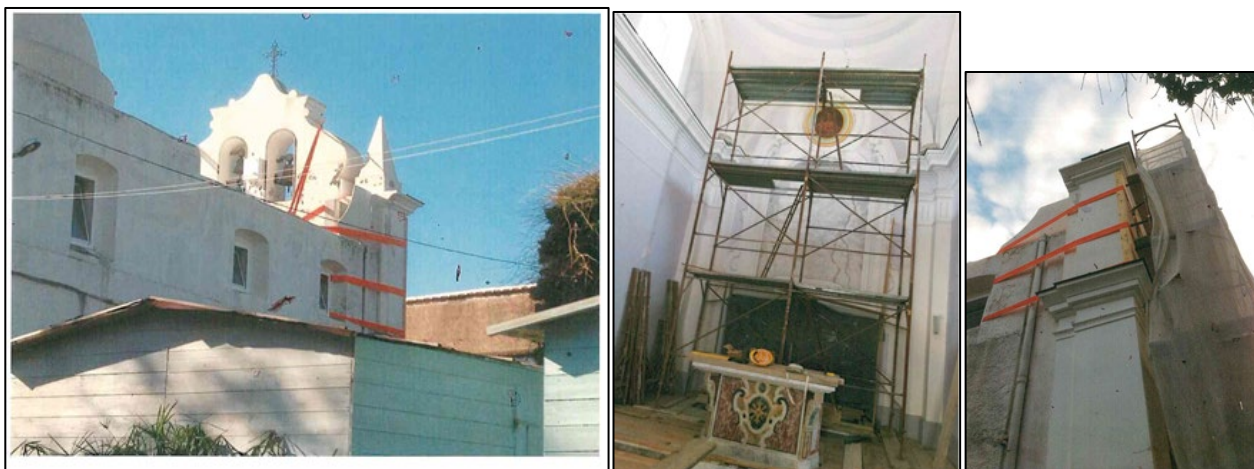



Presidenza del Consiglio dei Ministri
Il Commissario Straordinario per la Ricostruzione
 nei territori dell'Isola di Ischia interessati dal sisma del 21 agosto 2017

U.O. EDILIZIA ECCLESIASTICA

Quadro economico del 2022 della Chiesa di San Michele Arcangelo detta del Purgatorio:

 Ministero dei beni e delle attività culturali e del turismo Soprintendenza Archeologia, Belle Arti e Paesaggio per l'area metropolitana di Napoli						
CHIESA DI S. MICHELE ARCANGELO - ISOLA DI ISCHIA (NA)						
INTERVENTI DI CONSOLIDAMENTO E RESTAURO						
QUADRO ECONOMICO DI PROGETTO RIEPILOGATIVO						
A	LAVORI A BASE D'ASTA	CATG.	INCIDENZA %	IMPORTI SOGGETTI A RIBASSO D'ASTA	IMPORTI NON SOGGETTI A RIBASSO D'ASTA	TOTALE
A	Lavori a misura (soggetti a ribasso d'asta)					
A.0	Importo a base di appalto			€ 957 621,32		
A.1	di cui - Importo lavori in economia					
A.2	Lavori in economia non soggetti a ribasso					
A.3	Lavori in economia soggetti a ribasso					
A.4	Sommario parzialmente (A.0 - A.1 + A.3)			€ 957 621,32		
A.5	lavori di restauro architettonico (al netto dei lavori in economia)					
A.6	Lavori in economia soggetti a ribasso					
A.7	Lavori di restauro artistico					
A.8	Lavori impiantistici					
A.9	oneri per la sicurezza diretti non soggetti a ribasso				€ 40 000,00	
A.10	Importo totale dei lavori soggetto a ribasso d'asta			€ 957 621,32		
A.11	Importo totale dei lavori non soggetto a ribasso d'asta				€ 40 000,00	
A.12	Importo totale dei lavori			€ 997 621,32		
A.13	Aumento del 20% per adeguamento nuovi prezzi			€ 199 524,26		
A.14	Importo totale dei lavori a base di gara			€ 1 197 145,58		
				A) TOTALE IMPORTO LAVORI A BASE DI GARA (A12+A13)		€ 1 197 145,58
B SOMME A DISPOSIZIONE DELL'AMMINISTRAZIONE						
B.1	Imprevisti (5% di A)					€ 59 857,28
B.2	oneri di smaltimento					€ 7 038,57
B.3	Spese attività tecnico amministrative (DM 143, 31 ottobre 2013)					
B.3.a	Spese tecniche specialistiche relative, al coordinamento della sicurezza in fase di progettazione e al coordinamento della sicurezza in fase di esecuzione dei lavori.					
	per fixato di progettazione ed istruttoria (1,80% di A)		1,80%			€ 21 548,62
	per spese strumentali (0,20% di A)		0,20%			€ 2 394,29
B.3.b	Compensi professionali da conferire a professionisti, esterni, escluso di CNPAI ed IVA					
	Ingegnere strutturista (compreso al netto di spese + spese e oneri accessori al 25%)					€ 28 206,46
	Geologo (compreso al netto di spese + spese e oneri accessori al 25%)					€ 2 549,72
	Professionista rilievo (compreso al netto di spese + spese e oneri accessori al 25%)					€ 7 737,58
	Coordinatore in fase di progettazione ed di esecuzione (compreso al netto di spese + spese e oneri accessori al 25%)					€ 45 135,89
B.4	Contributo CNPAIA (AL 4% SU B.3.a)		4,00%			€ 957,72
B.5	Per I.V.A. al 22% su (B.1+B.2 +B.3.b+B.4)					€ 33 326,31
B.6	Miscelati					€ 1 000,00
B.7	Assicurazione x RUP e DL contro rischi per danni provocati:					€ 500,00
				<i>(l'importo stimato è un'ipotesi in attesa di opportuni riscontri)</i>		
				B) TOTALE SOMME A DISPOSIZIONE DELL'AMMINISTRAZIONE		€ 210 252,43
C IMPOSTE						
C.1	I.V.A.					
C.1	Iva sui lavori (10 % di A)		10,00%			€ 119 714,56
C.2	arrotondamento					
C.3	I.A.N.A.C. contributo					€ 375,00
				C) IMPOSTE		€ 120 089,56
IMPORTO COMPLESSIVO DEI LAVORI (A+B+C)						€ 1 527 487,58



Presidenza del Consiglio dei Ministri
Il Commissario Straordinario per la Ricostruzione
nei territori dell'Isola di Ischia interessati dal sisma del 21 agosto 2017

U.O. EDILIZIA ECCLESIASTICA

6_BC/LA/01

Chiesa SS. Annunziata
Comune di Lacco Ameno
Via Fundera

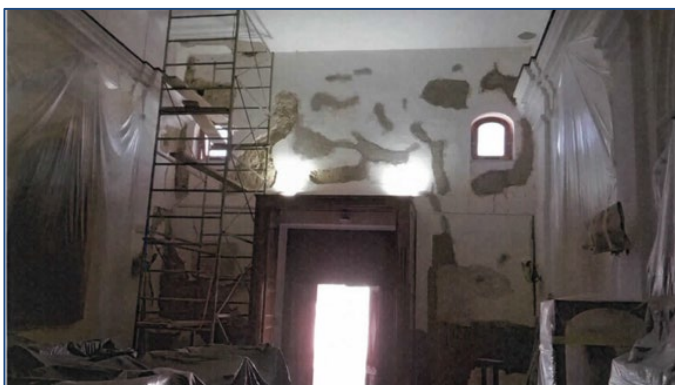



Presidenza del Consiglio dei Ministri
**Il Commissario Straordinario per la Ricostruzione
nei territori dell'Isola di Ischia interessati dal sisma del 21 agosto 2017**

U.O. EDILIZIA ECCLESIASTICA

Inquadramento territoriale:

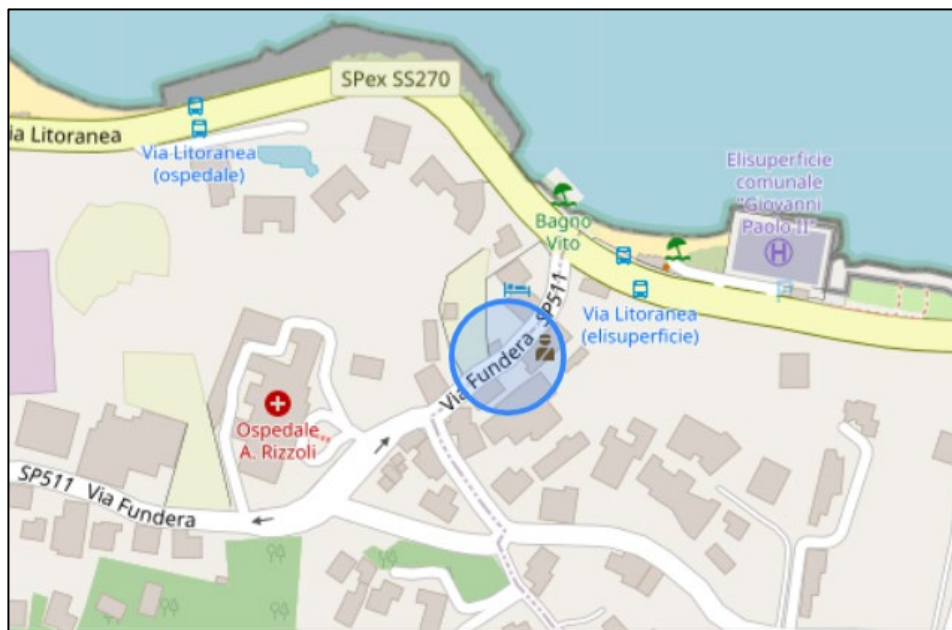

Cenni Storici: L'esterno dell'edificio si presenta di semplice composizione architettonica formata da un volume coperto da tetto a capanna che protegge un pregevole ingresso in pietra scolpita sormontata da una lunetta decorata.

Il timpano frontale è sorretto da due coppie di lesene complete di alto basamento e capitello ionico. Al lato destro del prospetto principale si affianca il locale Sacrestia che nella sua lineare sagoma presenta in sommità il campanile, realizzato in epoca recente. L'interno, a navata unica, è riccamente decorato da stucchi in stile barocco dalle candide tonalità del bianco. Il transetto è generato da due cappelle laterali, quella di destra è collegata da un varco alla sacrestia. L'edificio religioso risulta essere stato realizzato nel 1688 come Confraternita Laicale.

Linee di intervento progetto:

L'obiettivo dell'intervento è finalizzato a consolidamento, al miglioramento sismico all'adeguamento funzionale della chiesa di SS. Annunziata.

Gli obiettivi generali che la progettazione dovrà perseguire possono essere sintetizzati come segue:



Presidenza del Consiglio dei Ministri
Il Commissario Straordinario per la Ricostruzione
nei territori dell'Isola di Ischia interessati dal sisma del 21 agosto 2017

U.O. EDILIZIA ECCLESIASTICA

- **Obiettivi relativi al consolidamento e al miglioramento sismico**

La progettazione dovrà provvedere al consolidamento dell'immobile attraverso l'impiego di interventi compatibili con il valore del bene stesso. Dovrà inoltre essere garantito il miglioramento sismico dell'immobile. Tali obiettivi dovranno essere in linea.

- **Obiettivi relativi all'adeguamento funzionale**

La progettazione dovrà garantire il ripristino dell'attività di culto all'interno dell'edificio sacro attraverso un insieme di interventi che potranno essere volti alla riorganizzazione degli spazi esistenti e al loro adeguamento funzionale anche attraverso l'adeguamento impiantistico (impianti elettrici, igienico sanitari, etc.) quando necessario.

Esigenze da soddisfare

Le esigenze prioritarie da soddisfare dovranno essere riferite in prima istanza alla rimessa in pristino dell'involucro dell'immobile tale da a garantire la fruizione in sicurezza degli spazi e alla ripresa delle attività di culto. Dovrà essere garantita, inoltre, la sicurezza strutturale dell'edificio intesa come resistenza ai carichi verticali e orizzontali e alla sicurezza in merito alle possibili future azioni sismiche.

Rilievo del danno:

A seguito del terremoto del 21 agosto 2017 la Protezione civile rilevò, in data 13 settembre 2017, che l'edificio aveva subito i seguenti danni strutturali di seguito sinteticamente elencati: lesioni di diversa dimensione in facciata e sull'architrave d'ingresso e nell'involucro interno, soprattutto nella parte presbiterale e sulle pareti laterali della navata e sulla volta del transetto; lesioni nell'arco trionfale e scorrimento di conci; distacco di elementi marmorei dell'altare.

Per la messa in sicurezza dell'immobile sacro è stato previsto un intervento che ha provveduto a eliminare la situazione di pericolo sia in facciata che all'interno della chiesa operando diffusi interventi di sarcitura delle diverse lesioni con preventiva spicconatura delle superfici stuccate e lisce comprese quelle decorate, nonché la messa in sicurezza con centine dell'arco di trionfo della navata e del portale, compreso di lunetta superiore; la cerchiatura del campanile a vela con bande di poliestere e l'installazione di una rete protettiva su tutta la superficie interna.



Presidenza del Consiglio dei Ministri
Il Commissario Straordinario per la Ricostruzione
nei territori dell'Isola di Ischia interessati dal sisma del 21 agosto 2017

U.O. EDILIZIA ECCLESIASTICA

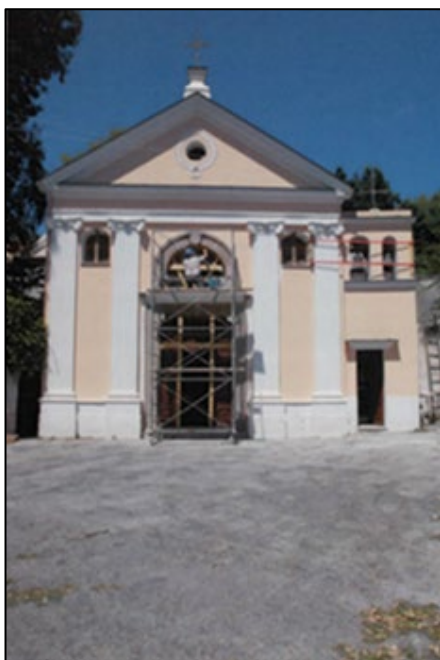



Presidenza del Consiglio dei Ministri
Il Commissario Straordinario per la Ricostruzione
 nei territori dell'Isola di Ischia interessati dal sisma del 21 agosto 2017

U.O. EDILIZIA ECCLESIASTICA

Quadro Economico del 2022 della chiesa della SS. Annunziata:

 Ministero dei beni e delle attività culturali e del turismo Soprintendenza Archeologia, Belle Arti e Paesaggio per l'area metropolitana di Napoli						
CHIESA DELLA SS. ANNUNZIATA - ISOLA DI ISCHIA (NA)						
INTERVENTI DI CONSOLIDAMENTO E RESTAURO						
QUADRO ECONOMICO DI PROGETTO RIEPILOGATIVO						
A	LAVORI A BASE D'ASTA	CATG.	INCIDENZA	IMPORTI SOGGETTI A RIBASSO D'ASTA	IMPORTI NON SOGGETTI A RIBASSO D'ASTA	TOTALE
A	Lavori a misura (soggetti a ribasso d'asta)		%			
A.0	Importo a base di appalto			€ 528 793,49		
A.1	di cui - Importo lavori in economia					
A.2	Lavori in economia non soggetti a ribasso					
A.3	Lavori in economia soggetti a ribasso					
A.4	Sommario parzialmente (A.0 - A.1 + A.3)			€ 528 793,49		
A.5	lavori di restauro architettonico (al netto dei lavori in economia)					
A.6	Lavori in economia soggetti a ribasso					
A.7	Lavori di restauro artistico					
A.8	Lavori impiantisti					
A.9	oneri per la sicurezza diretti non soggetti a ribasso				€ 25 000,00	
A.10	Importo totale dei lavori soggetto a ribasso d'asta			€ 528 793,49		
A.11	Importo totale dei lavori non soggetto a ribasso d'asta				€ 25 000,00	
A.12	Importo totale dei lavori			€ 553 793,49		
A.13	Aumento del 20% per adeguamento prezzi			€ 110 758,70		
A.14	Importo totale dei lavori a base di gara			€ 664 552,19		
A) TOTALE IMPORTO LAVORI A BASE DI GARA (A12+A13)						€ 664 552,19
B	SOMME A DISPOSIZIONE DELL'AMMINISTRAZIONE					
B.1	Imprevisti (5% di A)					€ 33 227,61
B.2	oneri di smaltimento					€ 7 038,57
B.3	Spese attività tecnico amministrative (DM 143, 31 ottobre 2013)					
B.3.a	Spese tecniche specialistiche relative, al coordinamento della sicurezza in fase di progettazione e al coordinamento della sicurezza in fase di esecuzione dei lavori.					
	per fondo di progettazione ed innovazione (1,80% di A)		1,80%			€ 11 961,94
	per spese strumentali (0,20% di A)		0,20%			€ 1 329,10
B.3.b	Compensi professionali da conferire a professionisti, esterni, escluso di CNPAI ed IVA					
	Ingegnere strutturista (compenso al netto di spese + spese e oneri accessori al 25%)					€ 17 299,62
	Geologo (compenso al netto di spese + spese e oneri accessori al 25%)					€ 2 426,64
	Professionista rilievo (compenso al netto di spese + spese e oneri accessori al 25%)					€ 4 617,36
	Coordinatore in fase di progettazione ed di esecuzione (compenso al netto di spese + spese e oneri accessori al 25%)					
B.4	Contributo CNPAIA (AL 4% SU B.3.b)		4,00%			€ 531,64
B.5	Per I.V.A. al 22% su (B.1+B.2 +B.3.b+ B.4)					€ 14 331,12
B.6	Missioni					€ 1 000,00
B.7	Assicurazione x RUP e DL contro rischi per danni provocati:					€ 500,00
B) TOTALE SOMME A DISPOSIZIONE DELL'AMMINISTRAZIONE						€ 94 263,60
C	IMPOSTE					
	I.V.A.					
C.1	Iva sui lavori (10 % di A)		10,00%			€ 66 455,22
C.2	arrotondamento					
C.3	A.R.I.A.C. contributo					€ 375,00
C) IMPOSTE						€ 66 830,22
IMPORTO COMPLESSIVO DEI LAVORI (A+B+C)						€ 825 646,01



Presidenza del Consiglio dei Ministri
Il Commissario Straordinario per la Ricostruzione
nei territori dell'Isola di Ischia interessati dal sisma del 21 agosto 2017

U.O. EDILIZIA ECCLESIASTICA

7_ PROGETTO DA AVVIARE DAL COMUNE DI CASAMICCIOLA TERME
BC/CA/05

***Basilica Pontificia della SS. Maria
Maddalena Penitente***

Comune di Casamicciola Terme

Via Roma, 2





Presidenza del Consiglio dei Ministri
Il Commissario Straordinario per la Ricostruzione
nei territori dell'Isola di Ischia interessati dal sisma del 21 agosto 2017

U.O. EDILIZIA ECCLESIASTICA



Basilica Santa Maria Maddalena



Elaborato grafico realizzato utilizzando le informazioni caricate nel sistema D3R10-RIIC a cura della Struttura Commissariale per la Ricostruzione dei Comuni di Casamicciola Terme, Lacco Ameno e Forio interessati dagli eventi sismici del 21 agosto 2017. Base Cartografica: Open Street Map. Aggiornamento: Dicembre 2023.



Presidenza del Consiglio dei Ministri
Il Commissario Straordinario per la Ricostruzione
nei territori dell'Isola di Ischia interessati dal sisma del 21 agosto 2017

U.O. EDILIZIA ECCLESIASTICA

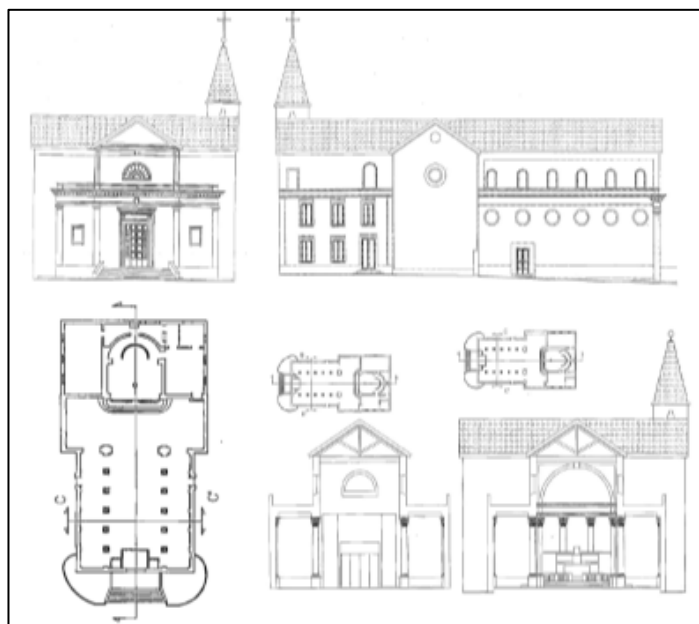

Cenni Storici: Basilica del Sacro cuore di Gesù e santa Maria Maddalena penitente, costruita nel 1898, è la sede della parrocchia. Della parrocchia di Casamicciola, situata prima del terremoto del 1883 al Majo, si ignora l'anno della fondazione. L'unica data precisa è quella del 1540, anno in cui il vescovo d'ischia, Mons. Agostino Falivenia da Giffoni (1534-1548), concede il diritto di giuspatronato all'Università e agli uomini del Casale di Casamicciola.

Il terremoto del 28 luglio del 1883 fece scomparire tra le rovine tutte le opere significative, fra le quali la Parrocchia di S.Maria Maddalena in Piazza Majo.

L'8 luglio 1894, Mons. Giuseppe Candido, vescovo di Ischia, assistito dai canonici, dai seminaristi e dal clero di Casamicciola, e dal popolo di Dio, benediceva, con rito pontificale, la prima pietra della costruenda parrocchia, che venne consacrata il 31 maggio 1896. Fu elevata a Basilica Pontificia nel 1965 da sua Santità Papa Paolo VI.

La chiesa, a tre navate, comporta nove altari.



Presidenza del Consiglio dei Ministri
Il Commissario Straordinario per la Ricostruzione
nei territori dell'Isola di Ischia interessati dal sisma del 21 agosto 2017

U.O. EDILIZIA ECCLESIASTICA

Sulla sinistra, entrando:

- il fonte battesimale di marmo (sec.XVIII), proveniente dalla antica chiesa al Majo, dove fu battezzato il Ven. Giuseppe Morgera (1 gennaio 1844).
- la tomba del Venerabile don Giuseppe Morgera, parroco.
- altare con il Crocifisso (prima metà del sec.XIX), ove il 15 aprile 1898, mentre lo inaugurava, il Venerabile subì l'attacco di emorragia cerebrale.
- transetto sinistro, altare, proveniente dall'antica parrocchia, con tela raffigurante la Pietà (seconda metà sec.XIX di ignoto pittore campano) teca con scultura raffigurante santa Maria Maddalena penitente (prima metà sec. XIX, ignoto scultore campano).
- Altare maggiore in marmi policromi, proveniente dalla distrutta parrocchia come gli altari dei transetti, sinistro e destro, mentre quelli delle navate furono eseguiti dopo l'inaugurazione del 1898.
- Sull'altare statue del Sacro Cuore di Gesù e di s. Maria Maddalena, spedite da Venezia, rispettivamente il 6 marzo 1884 e il 31 luglio 1884 da Francesco II di Borbone, al suo amico d'infanzia, il parroco Giuseppe Morgera.
- Transetto di sinistra, altare con tela raffigurante l'Assunzione di Maria (seconda metà del sec. XVIII, del pittore napoletano Nicola Volpe), quadro proveniente dalla distrutta chiesa dell'Assunta in Piazza Bagni.
- Sulla destra, altare raffigurante la Trinità (inizio sec.XIX, ignoto pittore campano)
- Tomba di Mons. Carlo Mennella, vescovo titolare di Mennith e vescovo ausiliare di Ischia, morto sotto le macerie della sua casa nel terremoto del 1883.
- Statua lignea di s. Emidio (fine XIX secolo, ignoto scultore campano)



Presidenza del Consiglio dei Ministri
Il Commissario Straordinario per la Ricostruzione
nei territori dell'Isola di Ischia interessati dal sisma del 21 agosto 2017

U.O. EDILIZIA ECCLESIASTICA

Rilievo del danno:





Presidenza del Consiglio dei Ministri
Il Commissario Straordinario per la Ricostruzione
nei territori dell'Isola di Ischia interessati dal sisma del 21 agosto 2017

U.O. EDILIZIA ECCLESIASTICA

8_ BC/CA/05

Chiesa Dell'Immacolata
Comune di Casamicciola Terme
Via Castanito





Presidenza del Consiglio dei Ministri
**Il Commissario Straordinario per la Ricostruzione
nei territori dell'Isola di Ischia interessati dal sisma del 21 agosto 2017**

U.O. EDILIZIA ECCLESIASTICA

Inquadramento territoriale:

Chiesa dell'Immacolata



Elaborato grafico realizzato utilizzando le informazioni caricate nel sistema EGNUS-RIC a cura della Struttura Commissariale per la Ricostruzione dei Comuni di Casamicciola Terme, Lacco Ameno e Forio interessati dagli eventi sismici del 21 agosto 2017. Base Cartografica: Open Street Map. Aggiornamento: Dicembre 2023.

Cenni Storici: La chiesa dell'Immacolata si trova sulla collina della Sentinella, posta sulla Calata Sant'Antonio e precisamente in via Castanito. L'edificio sacro, anticamente dedicato a Sant'Antonio di Padova, fu fondato nel 1703 e nel 1883 assunse il titolo di Immacolata. Durante il disastroso terremoto ottocentesco l'antica struttura venne completamente distrutta, lasciando il posto ad un nuovo impianto architettonico a croce latina con abside semicircolare. La copertura è a doppia falda con capriate lignee. La facciata principale è molto semplice con lesene poste agli angoli e si conclude con un timpano



Presidenza del Consiglio dei Ministri
Il Commissario Straordinario per la Ricostruzione
nei territori dell'Isola di Ischia interessati dal sisma del 21 agosto 2017

U.O. EDILIZIA ECCLESIASTICA

triangolare. Sulla destra del prospetto principale è collocato un piccolo campanile a pianta quadrata. Se l'aspetto architettonico risulta di semplice fattura, più complessa e interessante è la tipologia costruttiva con la quale l'edificio è stato realizzato, nel rispetto delle norme e delle tecniche antisismiche in vigore in quel periodo. Un telaio in acciaio a riquadri regolari riempiti con controventature alla beneventana e scaglioni di pietra tufacea, costituisce l'ossatura portante di tutto l'edificio a meno dell'abside semicircolare che risulta essere realizzata nel secondo dopoguerra con struttura in cemento armato. Gli interni si adattano alla struttura leggera delle pareti esterne in quanto tutto l'apparato decorativo ed architettonico interno è stato realizzato con paramenti in stucco a rivestimento dell'incannucciata.

Linee di intervento progetto:

L'obiettivo dell'intervento, anche in questo caso, è finalizzato a consolidamento, al miglioramento sismico all'adeguamento funzionale della chiesa dell'Immacolata.

Gli obiettivi generali che la progettazione dovrà perseguire possono essere sintetizzati come segue:

- Obiettivi relativi al consolidamento e al miglioramento sismico

La progettazione dovrà provvedere al consolidamento dell'immobile attraverso l'impiego di interventi compatibili con il valore del bene stesso.

- Obiettivi relativi all'adeguamento funzionale

La progettazione dovrà garantire il ripristino dell'attività di culto all'interno dell'edificio sacro attraverso un insieme di interventi che potranno essere volti alla riorganizzazione degli spazi esistenti e al loro adeguamento funzionale anche attraverso l'adeguamento impiantistico) quando necessario.

Esigenze da soddisfare

Le esigenze prioritarie da soddisfare dovranno essere riferite in prima istanza alla rimessa in pristino dell'involucro dell'immobile tale da a garantire la fruizione in sicurezza degli spazi. Dovrà essere garantita, inoltre, la sicurezza strutturale dell'edificio intesa come resistenza ai carichi verticali e



Presidenza del Consiglio dei Ministri
Il Commissario Straordinario per la Ricostruzione
nei territori dell'Isola di Ischia interessati dal sisma del 21 agosto 2017

U.O. EDILIZIA ECCLESIASTICA

orizzontali e alla sicurezza in merito alle possibili future azioni sismiche.

Rilievo del danno:

A seguito del terremoto del 21 agosto 2017 l'immobile ha subito diversi danni strutturali in quanto collocato nella zona rossa di Casamicciola. In particolare, sulle diverse lesioni che hanno interessato le pareti esterne e l'attacco della navata principale con la zona absidale, sono state applicate delle reti di contenimento, mentre tutte le aperture, compreso il vano d'ingresso, sono state puntellate con travi e traversi in legno, successivamente dipinti di calce bianca. Anche le quattro partiture del transetto, costituite da pilastri e travi in stucco e incannucciata, hanno subito lo stesso intervento di sbadacchiatura. Il campanile è stato messo in sicurezza mediante interventi di cerchiatura realizzata con graticci lignei e tiranti con cavi in acciaio.





Presidenza del Consiglio dei Ministri
Il Commissario Straordinario per la Ricostruzione
nei territori dell'Isola di Ischia interessati dal sisma del 21 agosto 2017

U.O. EDILIZIA ECCLESIASTICA

Quadro economico Chiesa dell'Immacolata del 2022:

MINISTERO DELLA CULTURA						
Soprintendenza Archeologia, Belle Arti e Paesaggio per l'area metropolitana di Napoli						
CHIESA DELL'IMMACOLATA - ISOLA DI ISCHIA (NA)						
INTERVENTI DI CONSOLIDAMENTO E RESTAURO						
QUADRO ECONOMICO DI PROGETTO RIEPILOGATIVO						
A	LAVORI A BASE D'ASTA	CATG.	INCIDENZA %	IMPORTI SOGGETTI A RIBASSO D'ASTA	IMPORTI NON SOGGETTI A RIBASSO D'ASTA	TOTALE
A	Lavori a misura (soggetti a ribasso d'asta)					
A.0	Importo a base di appalto			€ 1.034.836,41		
A.1	di cui - Importo lavori in economia					
A.2	Lavori in economia non soggetti a ribasso					
A.3	Lavori in economia soggetti a ribasso					
A.4	Sommario parzialmente (A.0 - A.1 + A.3)			€ 1.034.836,41		
A.5	lavori di restauro architettonico (al netto dei lavori in economia)					
A.6	Lavori in economia soggetti a ribasso					
A.7	Lavori di restauro artistico					
A.8	Lavori impiantistici					
A.9	oneri per la sicurezza diretti non soggetti a ribasso				€ 50.000,00	
A.10	Importo totale dei lavori soggetto a ribasso d'asta			€ 1.034.836,41		
A.11	Importo totale dei lavori non soggetto a ribasso d'asta				€ 50.000,00	
A.12	Importo totale dei lavori a base di gara			€ 1.084.836,41		
				A) TOTALE IMPORTO LAVORI A BASE DI GARA (A9+A10)		€ 1.084.836,41
B	SOMME A DISPOSIZIONE DELL'AMMINISTRAZIONE					
B.1	Imprevisti (5% di A)					€ 54.241,82
B.2	oneri di smaltimento					€ 20.000,00
B.3	Spese attività tecnico amministrative (DM 143, 31 ottobre 2013)					
B.3.a	Spese tecniche specialistiche relative, al coordinamento della sicurezza in fase di progettazione e al coordinamento della sicurezza in fase di esecuzione dei lavori.					
	per fondo di progettazione ed innovazione (1,80% di A)		1,80%			€ 19.527,06
	per spese strumentali (0,20% di A)		0,20%			€ 2.169,67
B.3.b	Compensi professionali da conferire a professionisti, esterni, escluso di CNPAI ed IVA					
	Ingegnere strutturista (compenso al netto di spese + spese e oneri accessori al 25%)					€ 32.883,94
	Geologo (compenso al netto di spese + spese e oneri accessori al 25%)					€ 2.763,40
	Professionista rilievi (compenso al netto di spese + spese e oneri accessori al 25%)					€ 8.854,32
	Coordinatore in fase di progettazione ed di esecuzione (compenso al netto di spese + spese e oneri accessori al 25%)					€ 51.650,18
	Indagini in situ ed in laboratorio					€ 15.193,23
B.4	Contributo CNPAIA (AL 4% SU B.3.b)		4,00%			€ 3.846,07
B.5	Per I.V.A. al 22% su (B.1+B.2+B.3.b+B.4)					€ 41.675,25
B.6	Missioni					€ 3.000,00
B.7	Assicurazione x RUP e DL contro rischi per danni provocati:					€ 500,00
				(l'importo stimato è un'ipotesi in attesa di opportuni riscontro)		
				B) TOTALE SOMME A DISPOSIZIONE DELL'AMMINISTRAZIONE		€ 256.304,94
C	IMPOSTE					
	I.V.A.					
C.1	Iva sui lavori (10 % di A)		10,00%			€ 108.483,64
C.2	arrotondamento					
C.3	A.N.A.C. contributo					€ 375,00
				C) IMPOSTE		€ 108.858,64
				IMPORTO COMPLESSIVO DEI LAVORI (A+B+C)		€ 1.450.000,00



Presidenza del Consiglio dei Ministri
Il Commissario Straordinario per la Ricostruzione
nei territori dell'Isola di Ischia interessati dal sisma del 21 agosto 2017

U.O. EDILIZIA ECCLESIASTICA

9_BC/FO/02

Chiesa di Santa Maria di Loreto

C.so Umberto I

Forio





Presidenza del Consiglio dei Ministri
**Il Commissario Straordinario per la Ricostruzione
nei territori dell'Isola di Ischia interessati dal sisma del 21 agosto 2017**

U.O. EDILIZIA ECCLESIASTICA

Inquadramento territoriale:

Chiesa di Santa Maria di Loreto



Elaborato grafico realizzato utilizzando le informazioni caricate nel sistema ERKUS-REC a cura della Struttura Commissariale per la Ricostruzione dei Comuni di Casamicciola Terme, Lacco Ameno e Forio interessati dagli eventi sismici del 21 agosto 2017. Base Cartografica: Open Street Map. Aggiornamento: Dicembre 2023.

Cenni Storici: La basilica pontificia di santa Maria di Loreto fu fondata nel XIV secolo dai marinai come piccolo oratorio dedicato a San Nicola da Tolentino. Dell'antica costruzione gotica non resta molto; si ipotizza che la chiesa originaria fosse costituita da un unico ambiente, corrispondente all'attuale navata centrale, coperta da un tetto a doppia falda e con finestre laterali ad ogiva. A partire dalla fine del XVI secolo, l'edificio subì una serie di interventi e di ampliamenti che trasformarono l'originario oratorio in una chiesa di notevoli dimensioni che portarono alla creazione di un vero e proprio complesso polifunzionale, comprendente, oltre alla chiesa, un oratorio ed un ospedale. L'edificio pertanto divenne un punto di riferimento fondamentale per la comunità locale.

La chiesa presenta una facciata imponente, sopraelevata rispetto al piano stradale, accessibile



Presidenza del Consiglio dei Ministri
Il Commissario Straordinario per la Ricostruzione
nei territori dell'Isola di Ischia interessati dal sisma del 21 agosto 2017

U.O. EDILIZIA ECCLESIASTICA

attraverso gradinate ed è fiancheggiata da due campanili con sovrastante cupola a cipolla. Internamente, la navata principale è caratterizzata da un soffitto a cassettoni dipinti e dorati con tela centrale. L'abside è a pianta ottagonale con volta a padiglione lunettata con diverse finestre dalle linee sinuose di gusto barocco.

Gli obiettivi generali che la progettazione dovrà perseguire possono essere sintetizzati come segue:

- Obiettivi relativi al consolidamento e al miglioramento sismico

La progettazione dovrà provvedere al consolidamento dell'immobile attraverso l'impiego di interventi compatibili con il valore del bene stesso. Dovrà inoltre essere garantito il miglioramento sismico dell'immobile.

- Obiettivi relativi all'adeguamento funzionale

La progettazione dovrà garantire il ripristino dell'attività di culto all'interno dell'edificio sacro attraverso un insieme di interventi che potranno essere volti alla riorganizzazione degli spazi esistenti e al loro adeguamento funzionale anche attraverso l'adeguamento impiantistico (impianti elettrici, igienico sanitari, etc.) quando necessario.

Esigenze da soddisfare

Le esigenze prioritarie da soddisfare dovranno essere riferite in prima istanza alla rimessa in pristino dell'involucro dell'immobile tale da a garantire la fruizione in sicurezza degli spazi e alla ripresa delle attività di culto. Dovrà essere garantita, inoltre, la sicurezza strutturale dell'edificio intesa come resistenza ai carichi verticali e orizzontali e alla sicurezza in merito alle possibili future azioni sismiche.

Rilievo del danno:

Il danneggiamento sismico registrato è di entità non particolarmente significativa, sebbene abbia interessato, con un quadro fessurativo diffuso, gli intonaci delle pareti, i piedritti murari, i vani finestra



Presidenza del Consiglio dei Ministri
Il Commissario Straordinario per la Ricostruzione
nei territori dell'Isola di Ischia interessati dal sisma del 21 agosto 2017

U.O. EDILIZIA ECCLESIASTICA

e porta, gli archi, le volte, le cupole, la facciata principale, le decorazioni in gesso, gli stucchi e gli affreschi. Da un esame visivo e fotografico, si nota in facciata una leggera lesione da martellamento della parete della canonica su quella della chiesa. Le lesioni presenti nelle pareti sono di taglio, con andamento inclinato o risultano verticali, in corrispondenza dell'intersezione fra pareti murarie fra loro ortogonali. Il campanile accessibile da museo mostra un quadro fessurativo leggermente più rilevante, con lesioni orizzontali e verticali nelle pareti e caduta di intonaco dalla copertura. Si registrano anche distacchi dei marmi di rivestimento dell'area presbiteriale e una lesione verticale in uno degli affreschi.

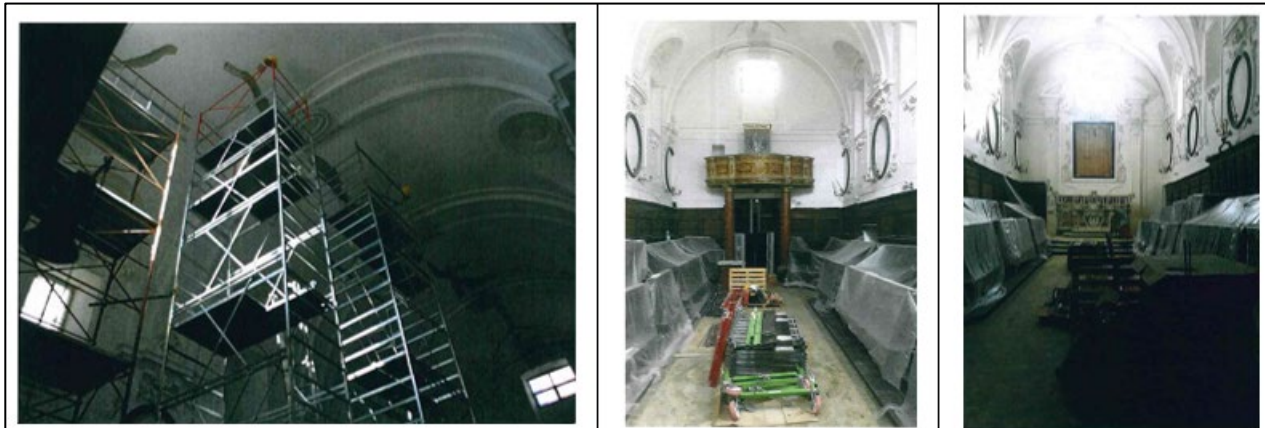



Presidenza del Consiglio dei Ministri
Il Commissario Straordinario per la Ricostruzione
 nei territori dell'Isola di Ischia interessati dal sisma del 21 agosto 2017

U.O. EDILIZIA ECCLESIASTICA

Quadro Economico della Chiesa di Santa Maria di Loreto:

 Ministero dei beni e delle attività culturali e del turismo Soprintendenza Archeologia, Belle Arti e Paesaggio per l'area metropolitana di Napoli						
CHIESA DI S. MARIA di LORETO - ISOLA DI ISCHIA (NA)						
INTERVENTI DI CONSOLIDAMENTO E RESTAURO						
QUADRO ECONOMICO DI PROGETTO RIEPILOGATIVO						
A	LAVORI A BASE D'ASTA	CATG.	INCIDENZA	IMPORTI SOGGETTI A RIBASSO D'ASTA	IMPORTI NON SOGGETTI A RIBASSO D'ASTA	TOTALE
			%			
A	Lavori a misura (soggetti a ribasso d'asta)					
A.0	Importo a base di appalto			€ 1.393.197,03		
A.1	di cui - Importo lavori in economia					
A.2	Lavori in economia non soggetti a ribasso					
A.3	Lavori in economia soggetti a ribasso					
A.4	Sommario parziale (A.0 - A.1 + A.3)			€ 1.393.197,03		
A.5	Lavori di restauro architettonico (al netto dei lavori in economia)					
A.6	Lavori in economia soggetti a ribasso					
A.7	Lavori di restauro artistico					
A.8	Lavori impiantistici					
A.9	oneri per la sicurezza diretti non soggetti a ribasso				€ 60.000,00	
A.10	Importo totale dei lavori soggetti a ribasso d'asta			€ 1.393.197,03		
A.11	Importo totale dei lavori non soggetti a ribasso d'asta				€ 60.000,00	
	Importo totale dei lavori a base di gara			€ 1.453.197,03		
				A) TOTALE IMPORTO LAVORI A BASE DI GARA (A9+A10)		€ 1.453.197,03
B	SOMME A DISPOSIZIONE DELL'AMMINISTRAZIONE					
B.1	Imprevisti (1% di A)					€ 72.650,85
B.2	oneri di smaltimento					€ 20.000,00
B.3	Spese attività tecnico amministrative (DM 343, 30 ottobre 2003)					
B.3.a	Spese tecniche specialistiche relative al coordinamento della sicurezza in fase di progettazione e al coordinamento della sicurezza in fase di esecuzione dei lavori...					
	per fondo di progettazione ad innovazione (1,80% di A)		1,80%			€ 26.157,55
	per spese strumentali (0,20% di A)		0,20%			€ 2.906,30
B.3.b	Compensi professionali da conferire a professionisti, esterni, escluso di CNPAI ed IVA					
	Ingegnere strutturista (compenso al netto di spese + spese e oneri accessori al 25%)					€ 35.271,40
	Geologo (compenso al netto di spese + spese e oneri accessori al 25%)					€ 3.060,74
	Professionista rilievo (compenso al netto di spese + spese e oneri accessori al 25%)					€ 10.406,18
	Coordinatore in fase di progettazione ed di esecuzione (compenso al netto di spese + spese e oneri accessori al 25%)					€ 61.052,68
	Indagini in situ ad in laboratorio					€ 16.108,94
B.4	Contributo CNPAIA (AL 4% SU B.3.b)		4,00%			€ 4.304,40
B.5	Par I.V.A. al 22% su (B.1+B.2+B.3.b+B.4)					€ 45.521,14
B.6	Missioni					€ 3.000,00
B.7	Assicurazione x RUP e DL contro rischi per danni provocati:					€ 500,00
				(l'importo stimato è un'ipotesi in attesa di opportuni riscontro)		
				B) TOTALE SOMME A DISPOSIZIONE DELL'AMMINISTRAZIONE		€ 301.108,27
C	IMPOSTE					
	I.V.A.					
C.1	Iva sui lavori (10 % di A)		10,00%			€ 145.319,70
C.2	ampliamento					
C.3	A.N.A.C. contributo					€ 375,00
				C) IMPOSTE		€ 145.694,70
	IMPORTO COMPLESSIVO DEI LAVORI (A+B+C)					€ 1.900.000,00



Presidenza del Consiglio dei Ministri
Il Commissario Straordinario per la Ricostruzione
nei territori dell'Isola di Ischia interessati dal sisma del 21 agosto 2017

U.O. EDILIZIA ECCLESIASTICA

NUOVI INTERVENTI DEL PROGRAMMA
NON PREVISTI NELL' ORDINANZA 15/2021

*Chiesa di San Giuseppe facente parte del Complesso "Villa Joseph –
Opera Don Orione*

C.so V. Emanuele - Casamicciola Terme





Presidenza del Consiglio dei Ministri
Il Commissario Straordinario per la Ricostruzione
nei territori dell'Isola di Ischia interessati dal sisma del 21 agosto 2017

U.O. EDILIZIA ECCLESIASTICA

Inquadramento territoriale:

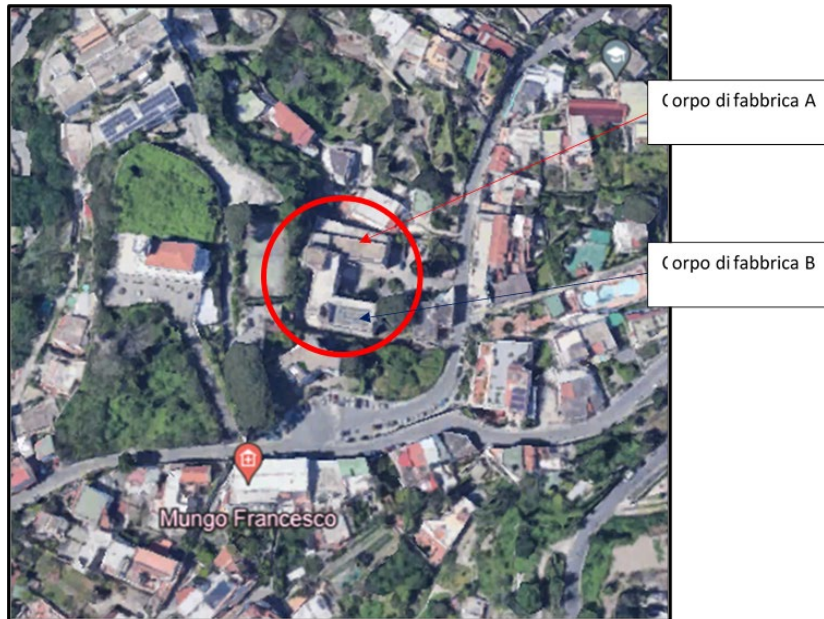

L'intero complesso insiste su di una area di circa 4700 mq, di cui circa 1000 mq coperti e restante area adibita a cortili, viali ed area verde. Esso risulta costituito da due corpi di fabbrica comunicanti tra loro ed in adiacenza edificati in epoche differenti:

1 Corpo di fabbrica "A": costruito agli inizi del 900, è adibito ad attività di culto (chiesa) e camere residenziali. 2. Corpo di fabbricato "B": realizzato alla fine degli anni 70, è adibito ad attività di accoglienza residenziale, uffici amministrativi, attività di cucina e somministrazione pasti, attività centrale termica.

Descrizione intervento previsto:

Opere provvisoriale per la messa in sicurezza del cantiere – ponteggio interno ed esterno - stonacatura di tutte le pareti portanti sia interne che esterne - sarcitura di tutte le lesioni passanti – ripristino delle connessioni tra i vari conci della muratura - cucì e scuci di alcuni tratti di muratura - tracce per allocare



Presidenza del Consiglio dei Ministri
Il Commissario Straordinario per la Ricostruzione
nei territori dell'Isola di Ischia interessati dal sisma del 21 agosto 2017

U.O. EDILIZIA ECCLESIASTICA

i cavidotti per i nuovi impianti - chiusura delle tracce – rinforzo strutturale per incrementare la resistenza a taglio dei pannelli murari con applicazione di malta strutturale, tipo Planitop HDM della MAPEI, su entrambe le facciate di tutte le pareti portanti con applicazione di rete in fibra di vetro tipo MAPEGRID G220 – Applicazione n° 4/mq diatoni realizzati con tessuto unidirezionale in fibra di acciaio galvanizzato; applicazione di rasatura liscia di intonaco tipo PLANITOP 530 – Per ottenere gli ambienti igrotermicamente più equilibrati si è previsto l'applicazione di prodotto deumidificante tipo POROMAP per uno spessore medio reso pari a mm 20, seguito da rasatura con POROMAP finitura civile; segue il ciclo completo di tinteggiatura con pittura silossanica. Intervento antisfondellamento del solaio con l'applicazione di prodotto tipo MAPEWRAP EQ NET - MAPEWRAP EQ ADESIVE – PLANITOP 200 – Ciclo di tinteggiatura con applicazione di prodotti tipo MALECH PRIMER con due mani a coprire di pittura poliuretanic-acrilica-silossanica idrorepellente, ad alta resistenza ai raggi UV, tipo SILANCOLOR AC.

Rilievo del danno:

Il quadro fessurativo presente all'interno della Chiesa è riconducibile all'evento sismico del 21 agosto 2017 e, nello specifico, al lato ingresso della chiesa sono presenti danni al timpano; perimetralmente è evidente la separazione tra cordolo e muratura, con fessurazione di maggiore ampiezza lungo la parete dell'abside. A causa di tali fessurazioni il corpo di fabbrica è attualmente esposto alle intemperie e ad infiltrazioni di acqua che ne peggiorano il deterioramento nel tempo. L'evento ha anche determinato uno stato di microfessurazione diffusa originato dall'effetto tagliante dell'accelerazione sismica. Sulla copertura, in estradosso, sono evidenti gli effetti taglianti dell'evento sismico che hanno determinato anche lo strappo della guaina di protezione impermeabilizzante:



Presidenza del Consiglio dei Ministri
Il Commissario Straordinario per la Ricostruzione
nei territori dell'Isola di Ischia interessati dal sisma del 21 agosto 2017

U.O. EDILIZIA ECCLESIASTICA





Presidenza del Consiglio dei Ministri
Il Commissario Straordinario per la Ricostruzione
 nei territori dell'Isola di Ischia interessati dal sisma del 21 agosto 2017

U.O. EDILIZIA ECCLESIASTICA

Quadro economico aggiornato della Chiesa di San Giuseppe del Don Orione:

CHIESA DON ORIONE – COMUNE DI CA SAMICCIOLA TERME (NA)				
STIMA ECONOMICA DI SPESA PER RIPRISTINO CON MIGLIORAMENTO/ADEGUAMENTO SISMICO DI IMMOBILI CON STRUTTURA ORDINARIA GRAVEMENTE DANNEGGIATI DAL SISMA DEL 21/08/2017				
A. IMPORTO PER FORNITURE, LAVORI, SERVIZI	A. Importo dei Lavori e delle forniture		€	€
	A.1.1	Importo dei lavori come da computo metrico		
		di cui importo dei lavori a misura	€ 865.000,00	
		Totale importo lavori		€ 865.000,00
	A.1.2	Importo delle forniture		€ 0,00
	A.1.3	Importo dei servizi		€ 0,00
	A.2	Oneri per la sicurezza non soggetti a ribasso (2% di A.1.1)		€ 17.300,00
	Totale importo dei lavori e delle forniture e dei servizi (A.1.1+A.1.2+A.1.3+A.2)			€ 882.300,00
	Totale importo soggetto a ribasso			€ 865.000,00
B. SOMME A DISPOSIZIONE DELL'AMMINISTRAZIONE	B. Somme a disposizione dell'Amministrazione		€	€
	B.1	Lavori in economia, previsti in progetto ed esclusi dall'appalto, fattura di spesa sostenuta		€ 0,00
	B.2	Oneri di discarica		€ 10.000,00
	B.3	Rilievi, diagnosi iniziali, accertamenti e indagini		€ 2.500,00
	B.4	Allacciamento ai pubblici servizi		€ 0,00
	B.5	Imprevisti (5% di A.1.1)		€ 43.250,00
	B.6	Acquisizione aree o immobili, servizi, occupazioni		€ 0,00
	B.6	Spese tecniche relative alla progettazione, alle necessarie attività preliminari, al coordinamento della sicurezza in fase di progettazione, alle conferenze di servizi, alla direzione lavori e al coordinamento della sicurezza in fase di esecuzione, all'assistenza giornaliera e contabilità (10,5% di A.1.1)		€ 92.641,50
	B.8	Spese per attività tecnico-amministrative connesse alla progettazione, di supporto al responsabile del procedimento, e di verifica e validazione (2% di A.1.1)		€ 17.646,00
	B.9	Eventuali spese per commissioni giudicatrici		€ 1.000,00
	B.10	Spese per pubblicità e, ove previsto, per opere artistiche		€ 1.500,00
	B.10	Spese per accertamenti di laboratorio e verifiche tecniche previste dal capitolato speciale d'appalto, collaudo tecnico amministrativo, collaudo statico ed altri eventuali collaudi specialistici (2% di A.1.1)		€ 17.646,00
	B.11	Oneri del concessionario o contraente generale (progettazione e direzione lavori) e oneri diretti e indiretti (in % max 8%)		€ 0,00
B.12	Opere di mitigazione e compensazione ambientale, monitoraggio ambientale		€ 0,00	
	Totale Somme a disposizione dell'Amministrazione (B1+...+B12)			€ 186.183,50
C. I.V.A.	C. I.V.A.			
	C.1.1	I.V.A. su Lavori e Forniture	22%	€ 194.106,00
	C.1.2	I.V.A. su Forniture	22%	€ 0,00
	C.1.3	I.V.A. su Servizi	22%	€ 0,00
	C.2	I.V.A. su Somme a disposizione dell'Amministrazione	22%	€ 40.960,37
	Totale IVA			€ 235.066,37
TOTALE COSTO INTERVENTO (A+B+C)				€ 1.303.549,87



Presidenza del Consiglio dei Ministri
Il Commissario Straordinario per la Ricostruzione
nei territori dell'Isola di Ischia interessati dal sisma del 21 agosto 2017

U.O. EDILIZIA ECCLESIASTICA

CHIESA SANTA MARIA ASSUNTA IN CIELO

P.zza Rosario – Lacco Ameno

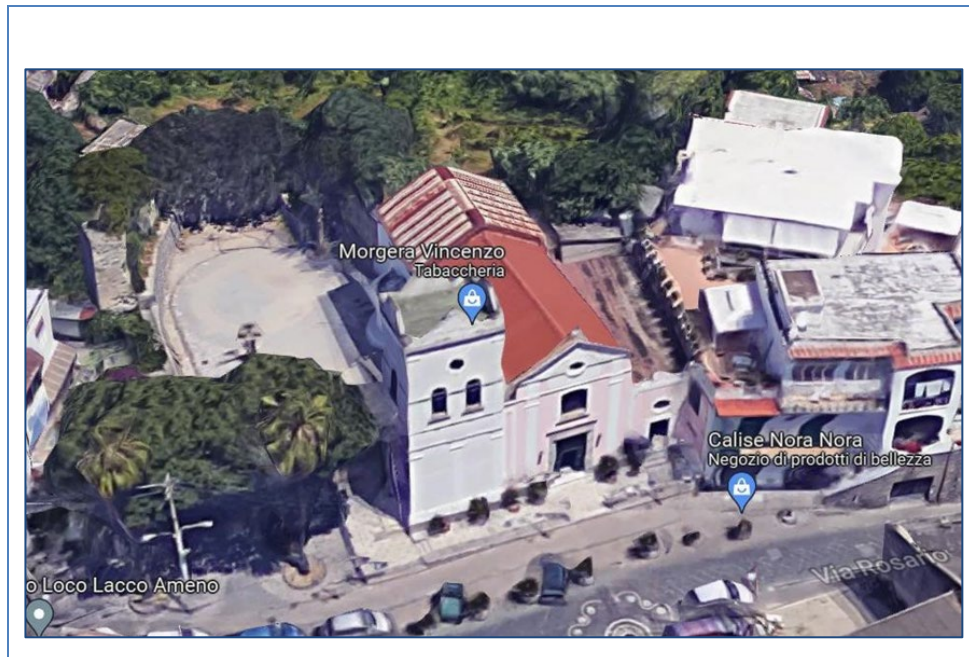



Presidenza del Consiglio dei Ministri
**Il Commissario Straordinario per la Ricostruzione
nei territori dell'Isola di Ischia interessati dal sisma del 21 agosto 2017**

U.O. EDILIZIA ECCLESIASTICA

Inquadramento territoriale:

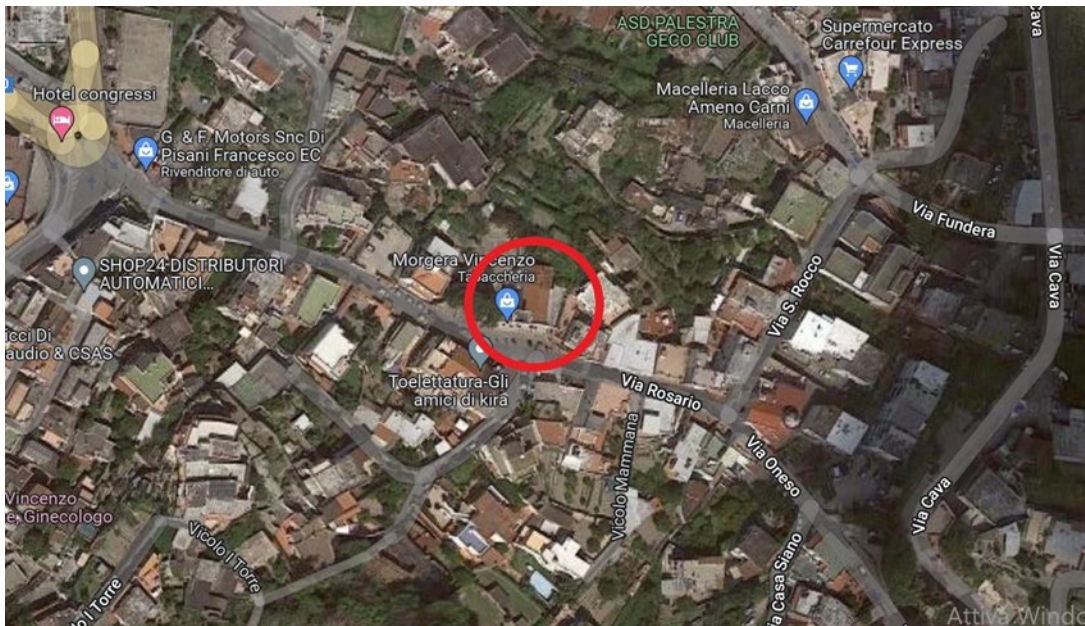

La chiesa dell'Assunta venne edificata sul finire del 1600. Prima del terremoto del 28 luglio 1883, era affiancata, sul lato sinistro, dalla chiesa del Santissimo Rosario. Quest'ultima andò completamente distrutta dal terremoto ed oggi è ancora possibile vederne i ruderi che testimoniano la fragilità del territorio e la necessità di avere strutture sicure dal punto di vista antisismico. L'accesso alla chiesa avviene da piazza Rosario. L'edificio presenta una recinzione in ferro che separa il sagrato della chiesa dal marciapiede antistante. Il portone d'ingresso principale in legno dà accesso alla chiesa. La chiesa è composta da un'unica navata avente dimensioni di circa 6 metri per 11, con banchi e spalti posti su entrambi i lati. La copertura della navata è realizzata con capriate lignee coperte da pannelli coibentati in finto coppo. Al di sotto della struttura delle capriate è agganciato un tavolato in pannelli di legno sui quali è dipinta una scena che rappresenta l'immagine della Assunta circondata da angeli. All'ingresso vi sono due lapidi ed un crocifisso in legno. Più avanti vi è una nicchia che custodisce la statua della Madonna del Rosario donata dagli immigrati lacchesi in America nel 1926. Di seguito vi



Presidenza del Consiglio dei Ministri
Il Commissario Straordinario per la Ricostruzione
nei territori dell'Isola di Ischia interessati dal sisma del 21 agosto 2017

U.O. EDILIZIA ECCLESIASTICA

è un dipinto di San Pietro ed uno dell'Annunciazione. Superata la navata troviamo il presbiterio dov'è collocato l'altare maggiore in marmi policromi, alle spalle del quale è presente, in alto, una grande pala dell'Assunta. L'intradosso della copertura del presbiterio è a forma di cupola, realizzata ad incannucciato intonacato e dipinto, mentre la parte dell'estradosso è realizzata da una struttura in tubolari, poggiata sulla muratura del tamburo, che sorregge dei pannelli in lamiera zincata. Sul lato sinistro, guardando l'altare, è collocata una piccola cappella contenente la statua dell'Assunta. Altre strutture adiacenti la chiesa sono la sagrestia sul lato destro e la torre campanaria sul lato sinistro. Le opere d'arte principali, custodite all'interno della chiesa, sono il pulpito in legno ed un dipinto raffigurante la nascita di Sant'Anna, entrambi del seicento e la cantoria lignea con il piccolo organo realizzati nel XVIII secolo. Le strutture portanti della chiesa sono in muratura di tufo, in parte con copertura a due falde, per la navata centrale e per il presbiterio, ed in parte con copertura piana con solaio in latero cemento, per la sacrestia. L'adiacente campanile ha una struttura in c.a. ed è giuntato alla chiesa.

Descrizione intervento previsto:

Gli interventi strutturali previsti per la riparazione dei danni avuti con l'evento sismico del 21.08.2017:

- opere provvisoriale quali ponteggi e puntellature; cerchiature orizzontali a quota di imposta delle capriate;
- rifacimento delle piattabande e/o di cerchiature metalliche verticali nei vani finestra; interventi di cuci e scuci sulle murature portanti;
- intervento di ripristino copriferro sulle parti in c.a.; cucitura dei cantonali e dei martelli murari;
- riconfigurazione e ripristino delle giunzioni in malta a base di calce, rifacimento degli intonaci interni ed esterni e delle finiture; tinteggiature ed altre finiture; opere di ripristino degli impianti.



Presidenza del Consiglio dei Ministri
Il Commissario Straordinario per la Ricostruzione
nei territori dell'Isola di Ischia interessati dal sisma del 21 agosto 2017

U.O. EDILIZIA ECCLESIASTICA

Rilievo del danno:

Come riscontrabile dallo stato dei luoghi nell'immediatezza dell'evento e come anche riportato sulla scheda per il rilievo del danno sopra richiamata, i danni hanno interessato principalmente le strutture portanti verticali, con puntuali lesioni sui maschi murari, danni alle controsoffittature affrescate del corpo principale della chiesa, danni alle piattabande in legno e muratura e lesioni diffuse sugli intonaci.

Inoltre nella torre campanaria si è manifestato il fenomeno relativo all'espulsione del copriferro dovuto all'ossidazione delle barre di armatura in c.a.

L'evento sismico ha portato alla luce alcune carenze strutturali:

- assenza di cordoli di piano;
- inadeguatezza delle esistenti piattabande in legno e muratura;
- deformazione del controsoffitto affrescato ed ancorato alle capriate;
- deformazione e ammaloramento del tavolame ligneo della cantoria posta sull'ingresso della chiesa;
- disconnessione dei blocchi tufacei in corrispondenza dei martelli murari e del timpano;
- ammaloramento della copertura in lamiera dell'abside e parte della copertura a falde della chiesa;
- lesioni sulla volta interna a copertura dell'abside realizzata con tavolame e intonaci. Dalle indagini eseguite sulle murature portanti in corrispondenza delle lesioni si denota lo scollamento dei blocchi dalle malte nei martelli murari e nella zona del timpano, ove si sono riscontrate le maggiori discontinuità della tessitura muraria. Inoltre nella fase di indagine materica le malte risalenti all'epoca di costruzione (post terremoto del 1883) si presentano friabili al tatto.

Il campanile presenta segnali di espulsione del copriferro delle parti in c.a. con ammaloramento diffuso



Presidenza del Consiglio dei Ministri
Il Commissario Straordinario per la Ricostruzione
nei territori dell'Isola di Ischia interessati dal sisma del 21 agosto 2017

U.O. EDILIZIA ECCLESIASTICA

delle barre di armatura.

Anche la presenza dell'impiantistica tecnologica posta sottotraccia si è mostrata nella sua interezza in quanto vi sono numerose lesioni sugli intonaci in corrispondenza della stessa.

Successivamente al sopralluogo, la congrega si è fatta carico di eseguire i primi interventi di messa in sicurezza consistenti nella puntellatura delle finestre della navata e nella riparazione della lesione sull'arco della cappella dell'Assunta.

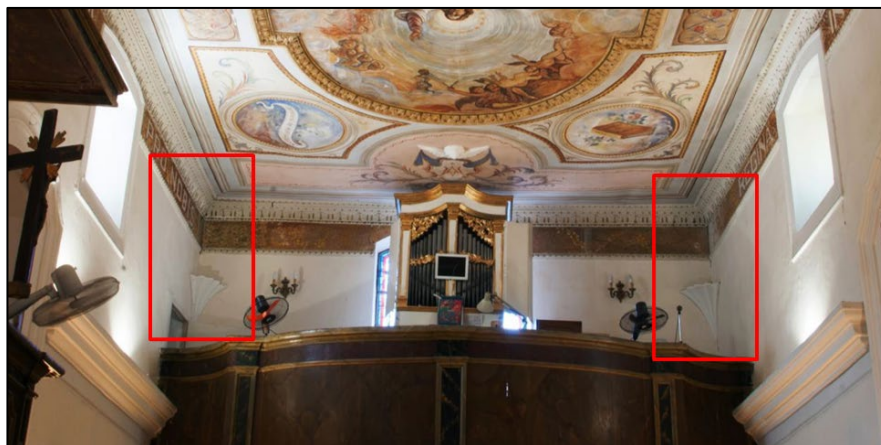



Presidenza del Consiglio dei Ministri
**Il Commissario Straordinario per la Ricostruzione
nei territori dell'Isola di Ischia interessati dal sisma del 21 agosto 2017**

U.O. EDILIZIA ECCLESIASTICA

Quadro Economico della Chiesa della Santa Maria Assunta in Cielo:

QUADRO TECNICO ECONOMICO			
A.1	Lavori a misura	580.800,64	
A.2	Oneri della sicurezza	17.424,02	
		Totale lavori (A.1+ A.2)	598.224,66
B	Somme a disposizione dell'Amministrazione		
B.1	IVA sui lavori al 10%	59.822,47	
B.2	Imprevisti	29.911,23	
B.3	Spese di gara	1.794,67	
B.4	Spese Tecniche per progettazione, direzione lavori, coordinatore per la sicurezza, assistenza giornaliera, contabilità, ecc.	89.733,70	
B.5	Incentivi interni ex art. 90 (se dovuti)	11.964,49	
B.6	Oneri per la discarica	2.300,00	
B.7	IVA su (B.2+B.4+B.6) al 22%	26.827,89	
	Totale somme a disposizione dell'Amministrazione		222.354,45
		Totale intervento	820.579,11



Presidenza del Consiglio dei Ministri
Il Commissario Straordinario per la Ricostruzione
nei territori dell'Isola di Ischia interessati dal sisma del 21 agosto 2017

U.O. EDILIZIA ECCLESIASTICA

CHIESA DI SAN FRANCESCO D'ASSISI

P.zza Municipio, 9 – Forio





Presidenza del Consiglio dei Ministri
Il Commissario Straordinario per la Ricostruzione
nei territori dell'Isola di Ischia interessati dal sisma del 21 agosto 2017

U.O. EDILIZIA ECCLESIASTICA

Inquadramento territoriale:

San Francesco d'Assisi



Elaborato grafico realizzato utilizzando le informazioni caricate nel sistema ERGUS-RIC a cura della Struttura Commissariale per la Ricostruzione dei Comuni di Casamicciola Terme, Lacco Ameno e Forio interessati dagli eventi sismici del 21 agosto 2017. Base Cartografica: Open Street Map. Aggiornamento: Dicembre 2023.

Un edificio privo di frontone e coronamento, eppure carico di spiritualità, come sempre accade nelle chiese francescane. Una scelta di sobrietà in linea con lo spirito dell'ordine, giunto sull'isola d'Ischia dopo il ridimensionamento degli Agostiniani a seguito della bolla papale "Instaurandae regularis disciplinae" di Innocenzo X. La costruzione della chiesa di San Francesco d'Assisi, infatti, è di poco successiva alla decisione del papa di chiudere tutti i conventi con meno di sei monaci. Tra questi,



Presidenza del Consiglio dei Ministri
**Il Commissario Straordinario per la Ricostruzione
nei territori dell'Isola di Ischia interessati dal sisma del 21 agosto 2017**

U.O. EDILIZIA ECCLESIASTICA

appunto, quello del Soccorso gestito dai frati agostiniani. Non solo. La venuta dei francescani sull'isola coincise con un periodo particolarmente duro a causa della terribile epidemia di peste che nel 1656 seminò lutti e dolore in tutto il Regno di Napoli. Occorreva perciò conforto spirituale, e probabilmente anche un diverso esempio di fede più in linea coi "nuovi" precetti del Concilio di Trento. Fatto sta che a farsi carico delle spese di costruzione fu l'Università di Forio, con l'appoggio della congrega di Visitapoveri che per fare spazio alla chiesa di San Francesco d'Assisi rinunciò a parte della sua proprietà.

Gli elementi decorativi di maggior rilievo sono: i pavimenti delle quattro cappelle a destra dell'unica navata; gli stucchi del soffitto a botte; "La Vergine che dà la regola a S. Francesco", tela del pittore napoletano Giuseppe Simonelli (alle spalle dell'abside maggiore); e infine "Il Calvario", quadro di tal Evangelista Schiano, la cui particolarità consiste nell'adattamento pittorico a un crocifisso ligneo esterno all'opera.

Descrizione intervento previsto:

Trattandosi di un luogo ad alta frequentazione da parte di fedeli, si rendono necessari ed improrogabili degli interventi da mettere in campo con lo scopo di eliminare il degrado attuale in cui versano la chiesa e le strutture annesse e di tutelare la pubblica e privata incolumità.

L'obiettivo da perseguire è la previsione di interventi volti all'abbattimento dei rischi connessi ad improvvisi distacchi e conseguente caduta di elementi che possano compromettere irreversibilmente il contesto in cui si opera.

Pertanto, il ripristino delle lesioni avverrà mediante:

- Spicconatura dell'intonaco esistente e pulizia della superficie;
- Ripristino dei conci localmente degradati e/o lesionati ivi compresa la malta di allettamento originaria;



Presidenza del Consiglio dei Ministri
Il Commissario Straordinario per la Ricostruzione
nei territori dell'Isola di Ischia interessati dal sisma del 21 agosto 2017

U.O. EDILIZIA ECCLESIASTICA

- Rinforzo dei sistemi voltati interni con reti in fibra di vetro e malta cementizia.

Rilievo del danno:

Alla luce dello studio e degli approfondimenti in campo effettuati, le cause del degrado registrate sono imputabili ad una serie di fattori qui di seguito elencati:

- La chiesa è stata soggetta a scosse sismiche, a seguito delle quali si sono manifestati dissesti;
- Perdita di coesione causa invecchiamento delle malte;
- Polverizzazione della malta, che sfarinandosi annulla la coesione tra i conci murari e crea fessurazione e rottura dei conci; Sono stati rilevati fenomeni di fessurazione localizzati causati da eventi sismici più e meno recenti interessanti configurazione architettonica e probabilmente quella strutturale. Infatti dai risultati emersi dal rilievo del degrado architettonico, possono avere origine fenomeni di degrado interessanti i materiali costituenti la struttura.

L'intonaco interno e quello esterno risultano essere fortemente sollevati, presentano puntualmente fratturazioni che si manifestano mediante discontinuità del materiale di tipo ramificata e lineare. Il fenomeno si presenta in stato avanzato in quanto porzioni di materiale risultano mancanti, in particolare a ridosso delle volte, degli elementi aggettanti e decorativi, in corrispondenza delle zone d'angolo e dei pilastri tale da richiedere un intervento onde evitare eventuale cedimento.



Presidenza del Consiglio dei Ministri
Il Commissario Straordinario per la Ricostruzione
nei territori dell'Isola di Ischia interessati dal sisma del 21 agosto 2017

U.O. EDILIZIA ECCLESIASTICA





Presidenza del Consiglio dei Ministri
Il Commissario Straordinario per la Ricostruzione
nei territori dell'Isola di Ischia interessati dal sisma del 21 agosto 2017

U.O. EDILIZIA ECCLESIASTICA

Quadro economico Chiesa di San Francesco D'Assisi:

CHIESA DI SAN FRANCESCO D'ASSISI – COMUNE DI FORIO (NA)				
STIMA ECONOMICA DI SPESA PER IL MIGLIORAMENTO/ADEGUAMENTO SISMICO DI IMMOBILI CON STRUTTURA ORDINARIA GRAVEMENTE DANNEGGIATI DAL SISMA DEL 21/08/2017				
A. IMPORTO PER FORNITURE, LAVORI, SERVIZI	A. Importo dei Lavori e delle forniture		€	€
	Importo dei lavori come da computo metrico			
	A.1.1	di cui importo dei lavori a misura	€ 429.160,00	
	Totale importo lavori			€ 429.160,00
	A.1.2	Importo delle forniture		€ 0,00
	A.1.3	Importo dei servizi		€ 0,00
	A.2	Oneri per la sicurezza non soggetti a ribasso (2% di A.1.1)		€ 8.583,20
Totale importo dei lavori e delle forniture e dei servizi (A.1.1+A.1.2+A.1.3+ A2)			€ 437.743,20	
Totale importo soggetto a ribasso			€ 429.160,00	
B. SOMME A DISPOSIZIONE DELL'AMMINISTRAZIONE	B. Somme a disposizione dell'Amministrazione		€	€
	B.1	Lavori in economia, previsti in progetto ed esclusi dall'appalto, fattura di spesa sostenuta		€ 0,00
	B.2	Oneri di direzione		€ 10.000,00
	B.3	Fillevi, disegni tecnici, accertamenti e indagini		€ 2.500,00
	B.4	Allacciamento ai pubblici servizi		€ 0,00
	B.5	Imprevisti (5% di A.1.1)		€ 21.458,00
	B.6	Acquisizione aree o immobili, servizi, occupazioni		€ 0,00
	B.6	Spese tecniche relative alla progettazione, alle necessarie attività preliminari, al coordinamento della sicurezza in fase di progettazione, alle conferenze di servizi, alla direzione lavori e al coordinamento della sicurezza in fase di esecuzione, all'assistenza giornaliera e contabile (10.5% di A.1.1)		€ 45.963,04
	B.8	Spese per attività tecnico-amministrative connesse alla progettazione, di supporto al responsabile del procedimento, e di verifica e validazione (2% di A.1.1)		€ 8.754,86
	B.9	Eventuali spese per commissioni giudicatrici		€ 1.000,00
	B.10	Spese per pubblicità e, ove previsto, per opere artistiche;		€ 1.500,00
	B.10	Spese per accertamenti di laboratorio e verifiche tecniche previste dal capitolato speciale d'appalto, collaudo tecnico amministrativo, collaudo statico ed altri eventuali collaudi specializzati (2% di A.1.1)		€ 8.754,86
	B.11	Oneri del concessionario o contraente generale (progettazione e direzione lavori) e oneri diretti e indiretti (m.n. 6% max 6%)		€ 0,00
B.12	Opere di mitigazione e compensazione ambientale - monitoraggio ambientale		€ 0,00	
Totale Somme a disposizione dell'Amministrazione (B1+...+B10)			€ 99.930,76	
C. I.V.A.	C. I.V.A.			
	C.1.1	I.V.A. su Lavori e Forniture	10%	€ 43.774,32
	C.1.2	I.V.A. su Forniture	22%	€ 0,00
	C.1.3	I.V.A. su Servizi	22%	€ 0,00
	C.2	I.V.A. su Somme a disposizione dell'Amministrazione	22%	€ 21.984,77
Totale IVA			€ 65.759,09	
TOTALE COSTO INTERVENTO (A+B+C)			€ 603.433,05	



Presidenza del Consiglio dei Ministri
Il Commissario Straordinario per la Ricostruzione
nei territori dell'Isola di Ischia interessati dal sisma del 21 agosto 2017

U.O. EDILIZIA ECCLESIASTICA

CRONOPROGRAMMI PROGETTI ESECUTIVI

BC/CA/05: Lavori di consolidamento e restauro della Chiesa di Sant'Antonio da Padova

- Comune di Casamicciola Terme:

Presidenza del Consiglio dei Ministri - Il Commissario Straordinario per la Ricostruzione nei territori dell'isola d'Ischia interessati dal sisma del 21 agosto 2017 Ordinanza in deroga, di cui all'articolo 11, comma 2, del decreto-legge n. 76 del 2020, convertito con modificazioni dalla Legge 11 settembre 2020, n. 120. Interventi di ricostruzione edilizia ecclesiastica nei comuni di Casamicciola Terme, Lacco Ameno e Forio (NA).
DIOCESI DI ISCHIA (NA)
CHIESA DI SANT'ANTONIO DI PADOVA - CASAMICCIOLA TERME (NA)
Miglioramento sismico e adeguamento funzionale della chiesa secondo quanto disposto dall'Ordinanza n. 15 del 14.01.2021 del Commissario Straordinario per la ricostruzione dei territori dell'Isola d'Ischia. CODICE: BC/CA/05 - CIG - CUP F35F21001310001

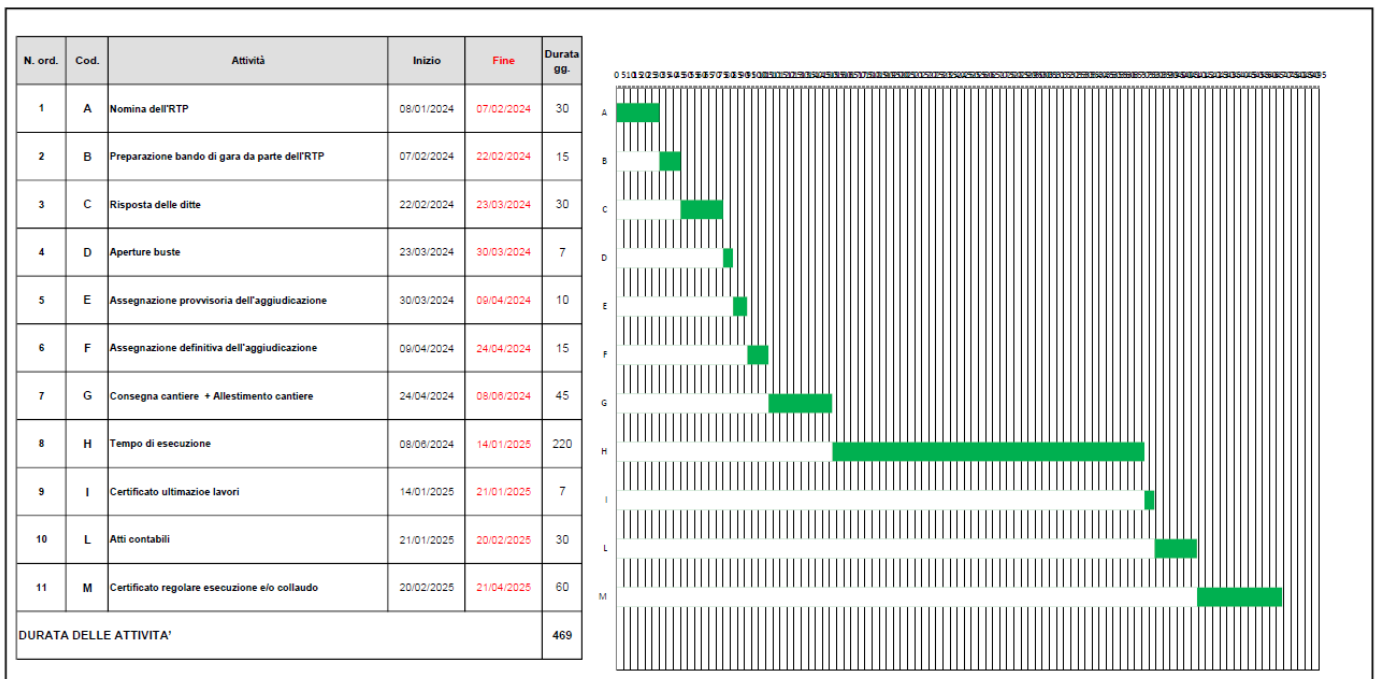



Presidenza del Consiglio dei Ministri
**Il Commissario Straordinario per la Ricostruzione
nei territori dell'Isola di Ischia interessati dal sisma del 21 agosto 2017**

U.O. EDILIZIA ECCLESIASTICA

BC/CA/03: Lavori di consolidamento e restauro della Congrega di Sant'Anna (Chiesa di San Pasquale Baylon) – Comune di Casamicciola Terme:

CRONOPROGRAMMA
Presidenza del Consiglio dei Ministri - Il Commissario Straordinario per la Ricostruzione nei territori dell'isola d'Ischia interessati dal sisma del 21 agosto 2017 Ordinanza in deroga, di cui all'articolo 11, comma 2, del decreto-legge n. 76 del 2020, convertito con modificazioni dalla Legge 11 settembre 2020, n. 120. Interventi di ricostruzione edilizia ecclesiastica nei comuni di Casamicciola Terme, Lacco Ameno e Forio (NA).
DIOCESI DI ISCHIA (NA)
CHIESA SANT'ANNA - SAN PASQUALE BAYLON - CASAMICCIOLA TERME (NA)
Miglioramento sismico e adeguamento funzionale della chiesa secondo quanto disposto dall'Ordinanza n. 15 del 14.01.2021 del Commissario Straordinario per la ricostruzione dei territori dell'Isola d'Ischia. CODICE: BC/CA/03 -CIG..... - CUP: F35F21001320001

N. ord.	Cod.	Attività	Inizio	Fine	Durata gg.
1	A	Nomina dell'RTP	08/01/2024	07/02/2024	30
2	B	Preparazione bando di gara da parte dell'RTP	07/02/2024	22/02/2024	15
3	C	Invito ditte e risposte	22/02/2024	23/03/2024	30
4	D	Aperture buste	23/03/2024	30/03/2024	7
5	E	Assegnazione provvisoria dell'aggiudicazione	30/03/2024	09/04/2024	10
6	F	Assegnazione definitiva dell'aggiudicazione	09/04/2024	24/04/2024	15
7	G	Consegna cantiere + allestimento	24/04/2024	08/06/2024	45
8	H	Tempo di esecuzione lavori	08/06/2024	13/02/2025	250
9	I	Certificato ultimazione lavori	13/02/2025	20/02/2025	7
10	L	Atti contabili	20/02/2025	22/03/2025	30
11	M	Certificato regolare esecuzione e/o collaudo	22/03/2025	21/05/2025	60
DURATA DELLE ATTIVITA'					499

05:13:0994555870349000310213334538373435003021724515020500000207233245188020999005020930253580031580057025



Presidenza del Consiglio dei Ministri
**Il Commissario Straordinario per la Ricostruzione
nei territori dell'Isola di Ischia interessati dal sisma del 21 agosto 2017**

U.O. EDILIZIA ECCLESIASTICA

BC/FO/01: Lavori di consolidamento e restauro della Chiesa di Santa Lucia – Comune di Forio:

CRONOPROGRAMMA
Presidenza del Consiglio dei Ministri - Il Commissario Straordinario per la Ricostruzione nei territori dell'isola d'Ischia interessati dal sisma del 21 agosto 2017 Ordinanza in deroga, di cui all'articolo 11, comma 2, del decreto-legge n. 76 del 2020, convertito con modificazioni dalla Legge 11 settembre 2020, n. 120. Interventi di ricostruzione edilizia ecclesiastica nei comuni di Casamicciola Terme, Lacco Ameno e Forio (NA).
DIOCESI DI ISCHIA (NA)
CHIESA SANTA LUCIA - FORIO (NA)
Miglioramento sismico e adeguamento funzionale della chiesa secondo quanto disposto dall'Ordinanza n. 15 del 14.01.2021 del Commissario Straordinario per la ricostruzione dei territori dell'Isola d'Ischia. CODICE: BF/FO/01 -CIG Z173448D3E - CUP

N. ord.	Cod.	Attività	Inizio	Fine	Durata gg.
1	A	Nomina dell'RTP	08/01/2024	07/02/2024	30
2	B	Preparazione bando di gara da parte dell'RTP	07/02/2024	22/02/2024	15
3	C	Invito ditte e risposte	22/02/2024	23/03/2024	30
4	D	Aperture buste	23/03/2024	30/03/2024	7
5	E	Assegnazione provvisoria dell'aggiudicazione	30/03/2024	09/04/2024	10
6	F	Assegnazione definitiva dell'aggiudicazione	09/04/2024	24/04/2024	15
7	G	Consegna cantiere + allestimento	24/04/2024	08/08/2024	45
8	H	Tempo di esecuzione	08/08/2024	16/09/2024	100
9	I	Certificato ultimazione lavori	16/09/2024	23/09/2024	7
10	L	Atti contabili	23/09/2024	23/10/2024	30
11	M	Certificato regolare esecuzione e/o collaudo	23/10/2024	22/12/2024	60
DURATA DELLE ATTIVITA'					349



Presidenza del Consiglio dei Ministri
Il Commissario Straordinario per la Ricostruzione
nei territori dell'Isola di Ischia interessati dal sisma del 21 agosto 2017

U.O. EDILIZIA ECCLESIASTICA

**BC/FO/05: Lavori di consolidamento e restauro della Chiesa di San Domenico –
 Comune di Forio:**

CRONOPROGRAMMA
Presidenza del Consiglio dei Ministri - Il Commissario Straordinario per la Ricostruzione nei territori dell'Isola d'Ischia interessati dal sisma del 21 agosto 2017
Ordinanza in deroga, di cui all'articolo 11, comma 2, del decreto-legge n. 76 del 2020, convertito con modificazioni dalla Legge 11 settembre 2020, n. 120. Interventi di ricostruzione edilizia ecclesiastica nei comuni di Casamicciola Terme, Lacco Ameno e Forio (NA).
DIOCESI DI ISCHIA (NA)
CHIESA SAN DOMENICO - FORIO (NA)
Miglioramento sismico e adeguamento funzionale della chiesa secondo quanto disposto dall'Ordinanza n. 15 del 14.01.2021 del Commissario Straordinario per la ricostruzione dei territori dell'Isola d'Ischia. CODICE: BC/FO/05 -CIG Z173448D3E - CUP

N. ord.	Cod.	Attività	Inizio	Fine	Durata gg.
1	A	Nomina dell'RTP	08/01/2024	07/02/2024	30
2	B	Preparazione bando di gara da parte dell'RTP	07/02/2024	22/02/2024	15
3	C	Invito ditte e risposte	22/02/2024	23/03/2024	30
4	D	Aperture buste	23/03/2024	30/03/2024	7
5	E	Assegnazione provvisoria dell'aggiudicazione	30/03/2024	09/04/2024	10
6	F	Assegnazione definitiva dell'aggiudicazione	09/04/2024	24/04/2024	15
7	G	Consegna cantiere + allestimento	24/04/2024	08/09/2024	45
8	H	Tempo di esecuzione lavori	08/09/2024	08/09/2024	90
9	I	Certificato ultimazione lavori	08/09/2024	13/09/2024	7
10	L	Atti contabili	13/09/2024	13/10/2024	30
11	M	Certificato regolare esecuzione e/o collaudo	13/10/2024	12/12/2024	60
DURATA DELLE ATTIVITA'					339



Presidenza del Consiglio dei Ministri
Il Commissario Straordinario per la Ricostruzione
nei territori dell'Isola di Ischia interessati dal sisma del 21 agosto 2017

U.O. EDILIZIA ECCLESIASTICA

**BC/CA/03: Intervento di demolizione e ricostruzione della chiesa di San Giuseppe al Fango –
Comune di Lacco Ameno:**

CRONOPROGRAMMA
Presidenza del Consiglio dei Ministri - Il Commissario Straordinario per la Ricostruzione nei territori dell'isola d'Ischia interessati dal sisma del 21 agosto 2017 Ordinanza in deroga, di cui all'articolo 11, comma 2, del decreto-legge n. 76 del 2020, convertito con modificazioni dalla Legge 11 settembre 2020, n. 120. Interventi di ricostruzione edilizia ecclesiastica nei comuni di Casamicciola Terme, Lacco Ameno e Forio (NA).
DIOCESI DI ISCHIA (NA)
CHIESA SAN GIUSEPPE AL FANGO - LACCO AMENO (NA)
Miglioramento sismico e adeguamento funzionale della chiesa secondo quanto disposto dall'Ordinanza n. 15 del 14.01.2021 del Commissario Straordinario per la ricostruzione dei territori dell'Isola d'Ischia. CODICE: BC/CA/03 -CIG:..... - CUP:

N. ord.	Cod.	Attività	Inizio	Fine	Durata gg.
1	A	Nomina dell'RTP - conferenza di servizi	08/01/2024	07/05/2024	120
2	B	Preparazione bando di gara da parte dell'RTP	07/05/2024	22/05/2024	15
3	C	Invito ditte e risposte	22/05/2024	21/06/2024	30
4	D	Apertura buste	21/06/2024	28/06/2024	7
5	E	Assegnazione provvisoria dell'aggiudicazione	28/06/2024	08/07/2024	10
6	F	Assegnazione definitiva dell'aggiudicazione	08/07/2024	23/07/2024	15
7	G	Consegna cantiere - allestimento	23/07/2024	06/09/2024	45
8	H	Tempo di esecuzione lavori	06/09/2024	21/10/2025	410
9	I	Certificato ultimazione lavori	21/10/2025	28/10/2025	7
10	L	Atti contabili	28/10/2025	27/11/2025	30
11	M	Certificato regolare esecuzione e/o collaudo	27/11/2025	26/01/2026	60
DURATA DELLE ATTIVITA'					749



Presidenza del Consiglio dei Ministri
**Il Commissario Straordinario per la Ricostruzione
nei territori dell'Isola di Ischia interessati dal sisma del 21 agosto 2017**

U.O. EDILIZIA ECCLESIASTICA

IDONEITÀ ORGANIZZATIVA SOGGETTO ATTUATORE

SOGGETTO ATTUATORE: COMUNE DI LACCO AMENO

Con nota del Comune di Lacco Ameno, registrata con protocollo n. 4289 del 09/11/2023, il Responsabile tecnico arch. Roberto Lupa dell'intervento cod. BC/LA/02 della Chiesa di San Giuseppe al Fango ha comunicato l'organizzazione, così come riportato nel successivo schema a blocchi, della struttura appaltante:



SOGGETTO ATTUATORE: COMUNE DI CASAMICCIOLA TERME

Con nota del Comune di Casamicciola Terme, registrata al prot. n. 4309 del 10/11/2023, il Rup Ing. Gaetano Grasso dell'intervento della Basilica della Maddalena Penitente ha comunicato l'organizzazione, così come riportato nel successivo schema a blocchi, della struttura appaltante:





Presidenza del Consiglio dei Ministri
**Il Commissario Straordinario per la Ricostruzione
nei territori dell'Isola di Ischia interessati dal sisma del 21 agosto 2017**

U.O. EDILIZIA ECCLESIASTICA

SOGGETTO ATTUATORE: DIOCESI DI ISCHIA

Con nota dei Beni Culturali della Diocesi di Ischia, registrata al prot. n. 4455 del 15/11/2023, il Direttore ufficio diocesano Delegato vescovile rapporti con la Soprintendenza Don Emanuel Monte ha comunicato l'organizzazione, così come riportato nel successivo schema a blocchi, della struttura appaltante:

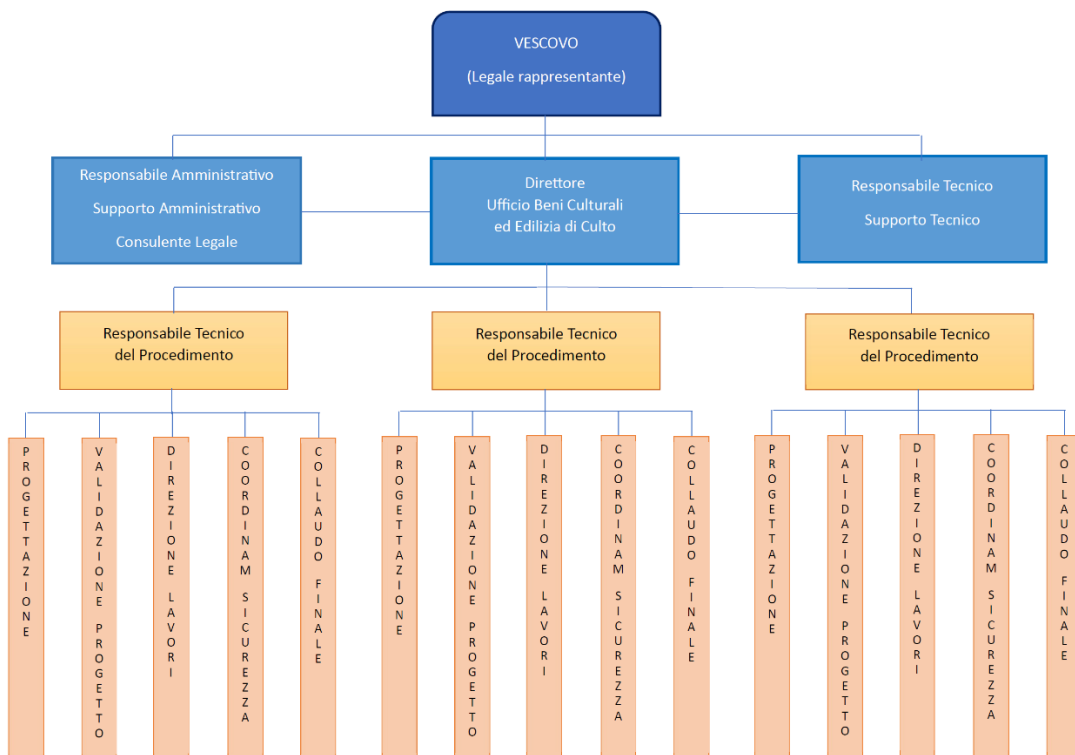



Presidenza del Consiglio dei Ministri
Il Commissario Straordinario per la Ricostruzione
nei territori dell'Isola di Ischia interessati dal sisma del 21 agosto 2017

U.O. EDILIZIA ECCLESIASTICA

ORGANIZZAZIONE

Il RUP, con l'ausilio della struttura di supporto rappresentata, definirà il sistema digitale di catalogazione dei dati, progettando un sistema ad albero delle diverse cartelle, per ciascun intervento, condividendolo con la struttura del Commissario Straordinario, stabilendone i criteri di accesso e codificando le procedure di nomenclatura, revisione e archiviazione dei file.

Il RUP relazionerà periodicamente circa l'avanzamento degli interventi secondo diagrammi di flusso e diagrammi a blocchi in modo da generare immediate ricadute circa il superamento delle criticità. Sarà attuato il controllo per il monitoraggio ed il supporto dei processi tecnici e amministrativi del complesso degli interventi.

Il mancato rispetto dei tempi indicati nel cronoprogramma rappresenta un altro rischio rilevante sia per l'espletamento dei servizi professionali che per i lavori; la mitigazione è affidata all'approccio agile del RUP e della sua struttura di supporto. Alla base dell'approccio agile ci sono i valori, in cui gli individui e le interazioni sono prioritari rispetto ai processi e agli strumenti.

Il RUP e la sua struttura di supporto dovrà organizzarsi per svolgere pienamente le seguenti attività:

- promuovere l'utilizzo di sistemi di gestione delle qualità e di controllo delle opere tramite protocolli energetico-ambientali;
- promuovere momenti di confronto a intervalli regolari tra i membri del gruppo e con gli stakeholders per valutare correzioni, miglioramento delle procedure, aggiustamento delle modalità di verifica e controllo di avanzamento delle attività.

Il Dirigente Tecnico

Dott. Geol. Vincenzo Albanese

Coordinatrice della U.O. Ricostruzione

Edifici Ecclesiastici

Arch. Ivana Navarra

Supporto tecnico U.O.
Ricostruzione Edifici Ecclesiastici
Arch. Veronica Mazzocca

Collaboratore
Ing. Marco D'Ascanio