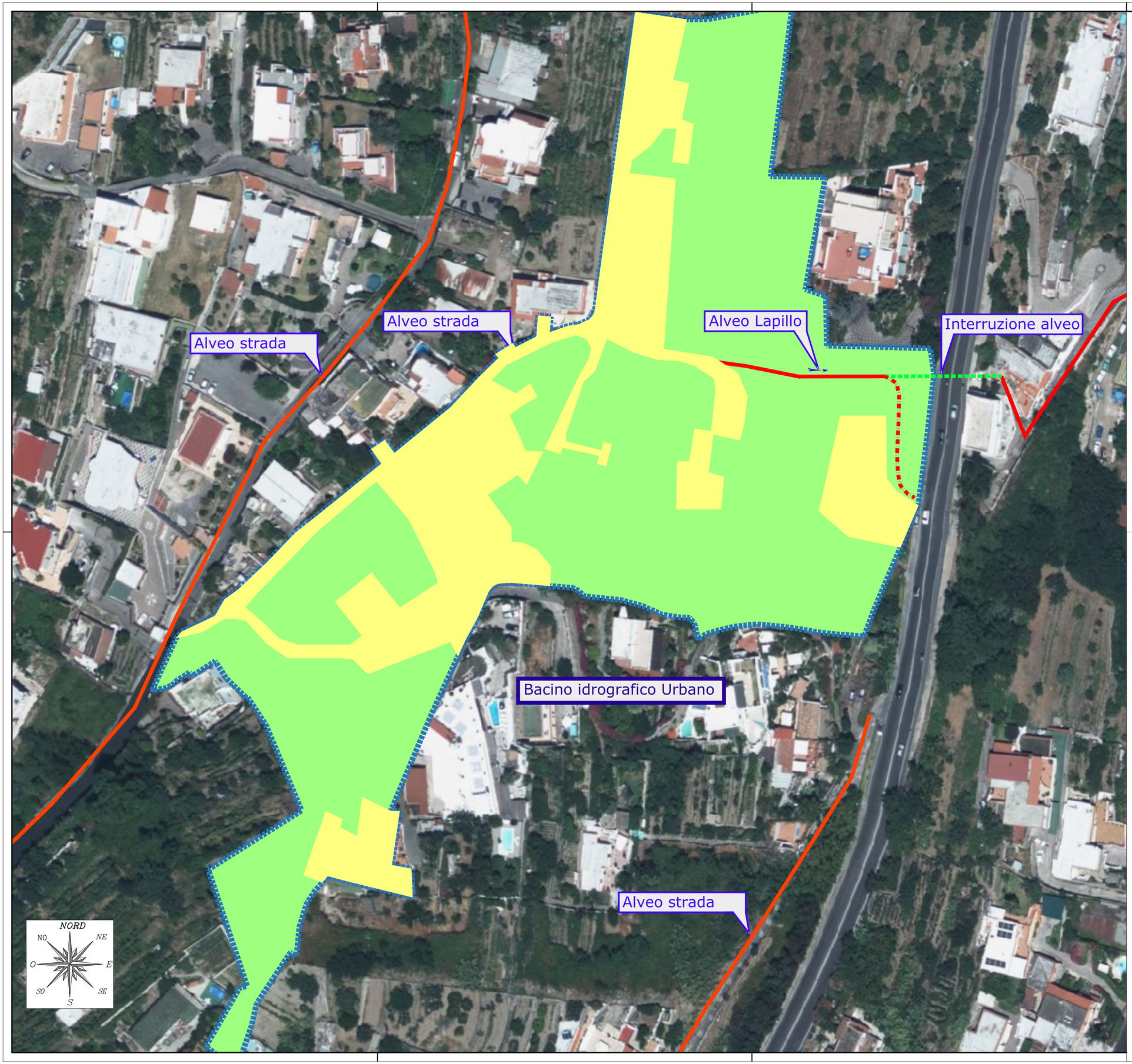

Presidenza del Consiglio dei Ministri

Commissario Delegato per gli eccezionali eventi meteorologici verificatisi nei territori dell'Isola di Ischia il 26 novembre 2022 - ex OCDPC 948/2022

LAVORI DI SOMMA URGENZA PER LA PULIZIA E MANUTENZIONE STRAORDINARIA DELL'ALVEO UBICATO PRESSO VIA PENDIO DEL LAPILLO, COMUNE DI ISCHIA (NA) CODICE INTERVENTO CD-IS-1-017
CUP: E38H23000520001 - CIG: 9965537D47

PERIZIA GIUSTIFICATIVA DEI LAVORI DI SOMMA URGENZA

ELABORATO	INDIVIDUAZIONI DELLE AREE PERMEABILI	*Scala:* 1:500
PG_EG_02.2	SU ORTOFOTOPIANO	*Cod.:*

Il Progettista e DL: **L'impresa esecutrice:** **Il Responsabile del Procedimento:**

ORDINE DEGLI INGEGNERI DELLA PROVINCIA DI NAPOLI
DOTT. ING. PONTICELLI ANTONIO
SEZIONE A
SETTORE: CIVILE E AMBIENTALE
N° ISCRIZ.: 19845

(ing. Antonio Ponticelli) (P.F.G. s.r.l) (geom. Luca De Sciscciolo)

Revisione	Data	Descrizione	Elaborato	Verificato	Approvato
0	Ottobre 2023	Emissione	A. Ponticelli	A. Ponticelli	L. De Scisciolo

Questo elaborato è di proprietà del tecnico progettista e non puo' essere riprodotto o divulgato a terzi senza autorizzazione scritta ai sensi della Legge 22.04.1941 e art. 2575 e sgg. del C.C.