

# Piano Programma dell'impatto degli interventi prioritari sugli edifici danneggiati dal sisma e dalla Frana

0 250 500 m

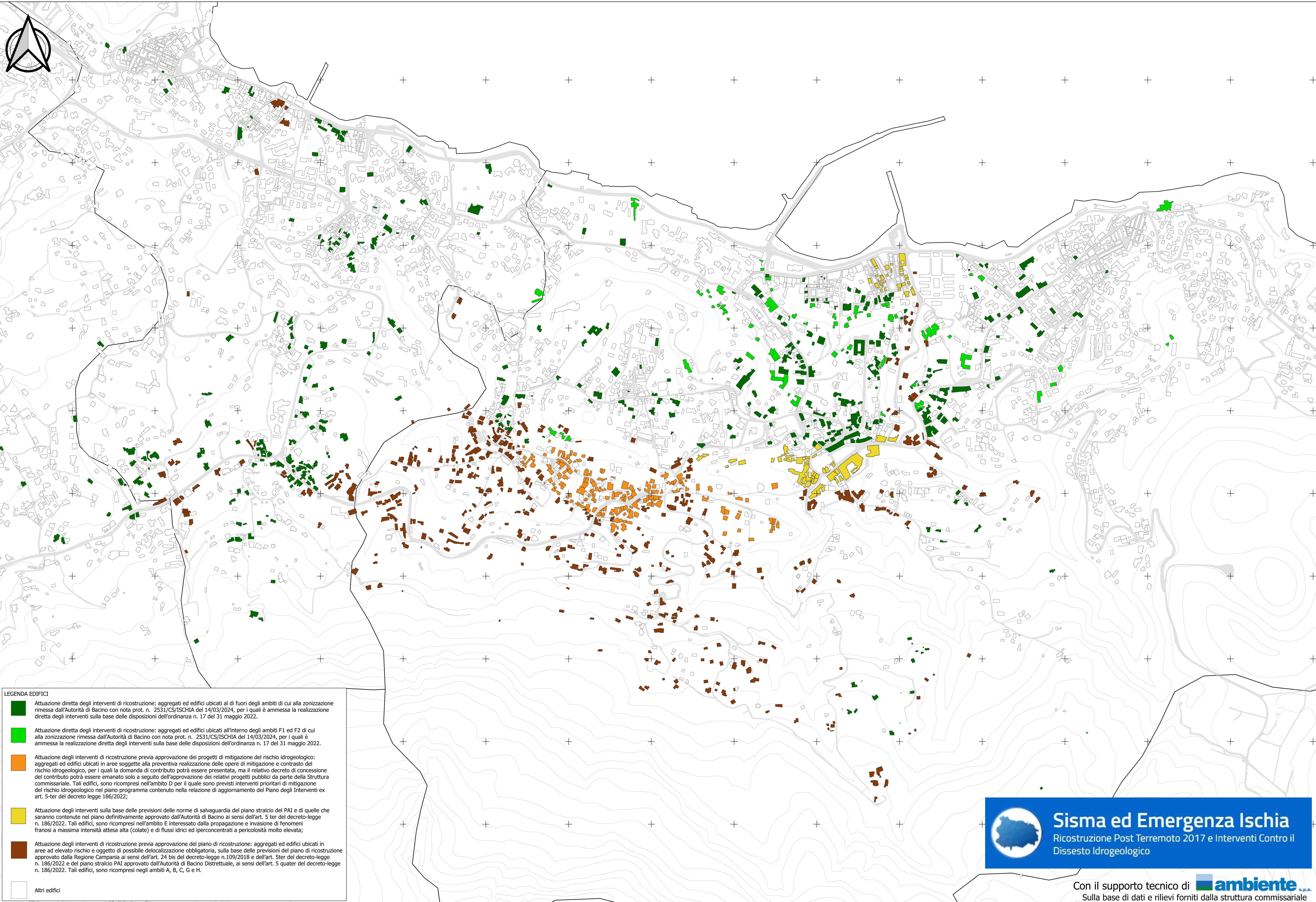

**LEGENDA EDIFICI**

- Attuazione diretta degli interventi di ricostruzione: aggregati ed edifici ubicati al di fuori degli ambiti di cui alla zonizzazione rimessa dall'Autorità di Bacino con nota prot. n. 2531/CS/ISCHIA del 14/03/2024, per i quali è ammessa la realizzazione diretta degli interventi sulla base delle disposizioni dell'ordinanza n. 17 del 31 maggio 2022.
- Attuazione diretta degli interventi di ricostruzione: aggregati ed edifici ubicati all'interno degli ambiti F1 ed F2 di cui alla zonizzazione rimessa dall'Autorità di Bacino con nota prot. n. 2531/CS/ISCHIA del 14/03/2024, per i quali è ammessa la realizzazione diretta degli interventi sulla base delle disposizioni dell'ordinanza n. 17 del 31 maggio 2022.
- Attuazione degli interventi di ricostruzione previa approvazione dei progetti di mitigazione del rischio idrogeologico: aggregati ed edifici ubicati in aree soggette alla preventiva realizzazione delle opere di mitigazione e contrasto del rischio idrogeologico, per i quali la domanda di contributo potrà essere presentata, ma il relativo decreto di concessione del contributo potrà essere emanato solo a seguito dell'approvazione dei relativi progetti pubblici da parte della Struttura commissariale. Tali edifici, sono ricompresi nell'ambito D per il quale sono previsti interventi prioritari di mitigazione del rischio idrogeologico nel piano programma contenuto nella relazione di aggiornamento del Piano degli Interventi ex art. 5-ter del decreto legge 186/2022;
- Attuazione degli interventi sulla base delle previsioni delle norme di salvaguardia del piano stralcio del PAI e di quelle che saranno contenute nel piano definitivamente approvato dall'Autorità di Bacino ai sensi dell'art. 5 ter del decreto-legge n. 186/2022. Tali edifici, sono ricompresi nell'ambito E interessato dalla propagazione e invasione di fenomeni franosi a massima intensità attesa alta (colate) e di flussi idrici ed iperconcentrati a pericolosità molto elevata;
- Attuazione degli interventi di ricostruzione previa approvazione del piano di ricostruzione: aggregati ed edifici ubicati in aree ad elevato rischio e oggetto di possibile delocalizzazione obbligatoria, sulla base delle previsioni del piano di ricostruzione approvato dalla Regione Campania ai sensi dell'art. 24 bis del decreto-legge n.109/2018 e dell'art. 5ter del decreto-legge n. 186/2022 e del piano stralcio PAI approvato dall'Autorità di Bacino Distrettuale, ai sensi dell'art. 5 quater del decreto-legge n. 186/2022. Tali edifici, sono ricompresi negli ambiti A, B, C, G e H.
- Altri edifici

**Sisma ed Emergenza Ischia**  
Ricostruzione Post Terremoto 2017 e Interventi Contro il Dissesto Idrogeologico

Con il supporto tecnico di **ambiente** s.p.a.  
Sulla base di dati e rilievi forniti dalla struttura commissariale

# Piano Programma dell'impatto degli interventi prioritari sugli edifici danneggiati dal sisma e dalla Frana

0 250 500 m

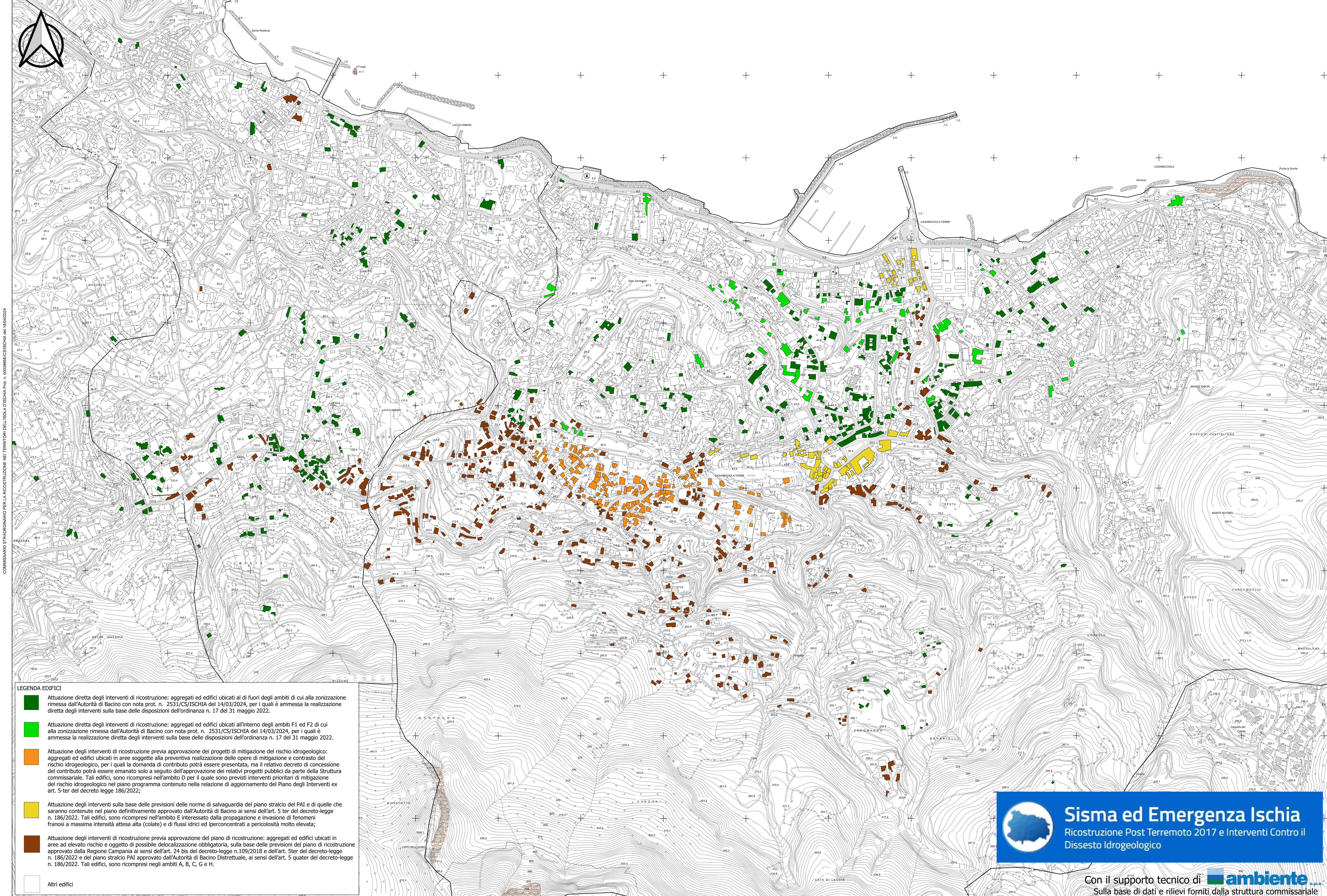

**LEGENDA EDIFICI**

- Attuazione diretta degli interventi di ricostruzione: aggregati ed edifici ubicati al di fuori degli ambiti di cui alla zonizzazione rimessa dall'Autorità di Bacino con nota prot. n. 2531/CS/ISCHIA del 14/03/2024, per i quali è ammessa la realizzazione diretta degli interventi sulla base delle disposizioni dell'ordinanza n. 17 del 31 maggio 2022.
- Attuazione diretta degli interventi di ricostruzione: aggregati ed edifici ubicati all'interno degli ambiti F1 ed F2 di cui alla zonizzazione rimessa dall'Autorità di Bacino con nota prot. n. 2531/CS/ISCHIA del 14/03/2024, per i quali è ammessa la realizzazione diretta degli interventi sulla base delle disposizioni dell'ordinanza n. 17 del 31 maggio 2022.
- Attuazione degli interventi di ricostruzione previa approvazione dei progetti di mitigazione del rischio idrogeologico: aggregati ed edifici ubicati in aree soggette alla preventiva realizzazione delle opere di mitigazione e contrasto del rischio idrogeologico, per i quali la domanda di contributo potrà essere presentata, ma il relativo decreto di concessione del contributo potrà essere emanato solo a seguito dell'approvazione dei relativi progetti pubblici da parte della Struttura commissariale. Tali edifici, sono ricompresi nell'ambito D per il quale sono previsti interventi prioritari di mitigazione del rischio idrogeologico nel piano programma contenuto nella relazione di aggiornamento del Piano degli Interventi ex art. 5-ter del decreto legge 186/2022;
- Attuazione degli interventi sulla base delle previsioni delle norme di salvaguardia del piano stralcio del PAI e di quelle che saranno contenute nel piano definitivamente approvato dall'Autorità di Bacino ai sensi dell'art. 5 ter del decreto-legge n. 186/2022. Tali edifici, sono ricompresi nell'ambito E interessato dalla propagazione e invasione di fenomeni franosi a massima intensità attesa alta (colate) e di flussi idrici ed iperconcentrati a pericolosità molto elevata;
- Attuazione degli interventi di ricostruzione previa approvazione del piano di ricostruzione: aggregati ed edifici ubicati in aree ad elevato rischio e oggetto di possibile delocalizzazione obbligatoria, sulla base delle previsioni del piano di ricostruzione approvato dalla Regione Campania ai sensi dell'art. 24 bis del decreto-legge n.109/2018 e dell'art. 5 ter del decreto-legge n. 186/2022 e del piano stralcio PAI approvato dall'Autorità di Bacino Distrettuale, ai sensi dell'art. 5 quater del decreto-legge n. 186/2022. Tali edifici, sono ricompresi negli ambiti A, B, C, G e H.
- Altri edifici

**Sisma ed Emergenza Ischia**  
Ricostruzione Post Terremoto 2017 e Interventi Contro il Dissesto Idrogeologico

Con il supporto tecnico di **ambiente** s.p.a.  
Sulla base di dati e rilievi forniti dalla struttura commissariale.

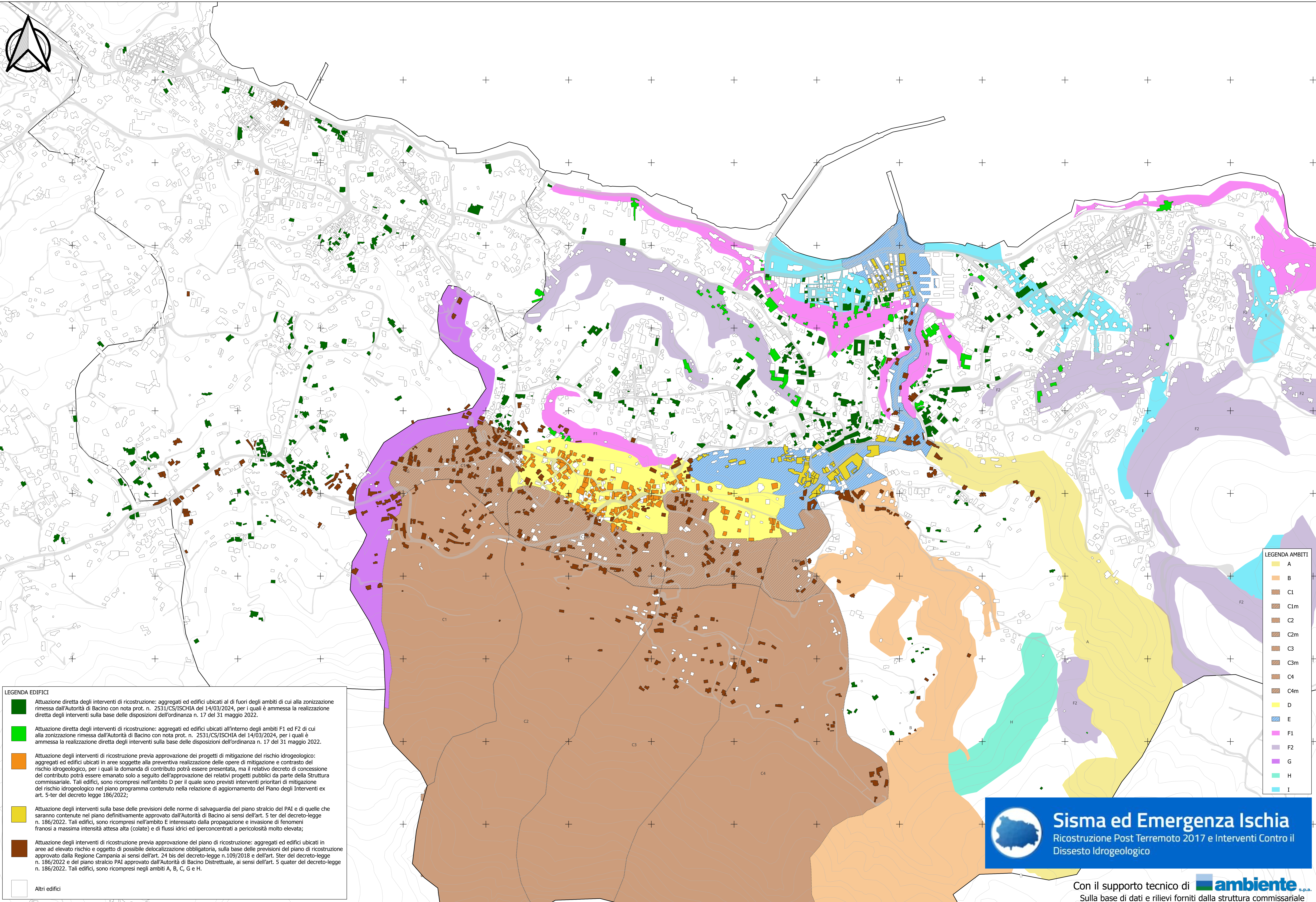

**LEGENDA EDIFICI**

- Attuazione diretta degli interventi di ricostruzione: aggregati ed edifici ubicati al di fuori degli ambiti di cui alla zonizzazione rimessa dall'Autorità di Bacino con nota prot. n. 2531/CS/ISCHIA del 14/03/2024, per i quali è ammessa la realizzazione diretta degli interventi sulla base delle disposizioni dell'ordinanza n. 17 del 31 maggio 2022.
- Attuazione diretta degli interventi di ricostruzione: aggregati ed edifici ubicati all'interno degli ambiti F1 ed F2 di cui alla zonizzazione rimessa dall'Autorità di Bacino con nota prot. n. 2531/CS/ISCHIA del 14/03/2024, per i quali è ammessa la realizzazione diretta degli interventi sulla base delle disposizioni dell'ordinanza n. 17 del 31 maggio 2022.
- Attuazione degli interventi di ricostruzione previa approvazione dei progetti di mitigazione del rischio idrogeologico: aggregati ed edifici ubicati in aree soggette alla preventiva realizzazione delle opere di mitigazione e contrasto del rischio idrogeologico, per i quali la domanda di contributo potrà essere presentata, ma il relativo decreto di concessione del contributo potrà essere emanato solo a seguito dell'approvazione dei relativi progetti pubblici da parte della Struttura commissariale. Tali edifici, sono ricompresi nell'ambito D per il quale sono previsti interventi prioritari di mitigazione del rischio idrogeologico nel piano programma contenuto nella relazione di aggiornamento del Piano degli Interventi ex art. 5-ter del decreto legge 186/2022;
- Attuazione degli interventi sulla base delle previsioni delle norme di salvaguardia del piano stralcio del PAI e di quelle che saranno contenute nel piano definitivamente approvato dall'Autorità di Bacino ai sensi dell'art. 5 ter del decreto-legge n. 186/2022. Tali edifici, sono ricompresi nell'ambito E interessato dalla propagazione e invasione di fenomeni franosi a massima intensità attesa alta (colate) e di flussi idrici ed iperconcentrati a pericolosità molto elevata;
- Attuazione degli interventi di ricostruzione previa approvazione del piano di ricostruzione: aggregati ed edifici ubicati in aree ad elevato rischio e oggetto di possibile decalcolazione obbligatoria, sulla base delle previsioni del piano di ricostruzione approvato dalla Regione Campania ai sensi dell'art. 24 bis del decreto-legge n.109/2018 e dell'art. 5ter del decreto-legge n. 186/2022 e del piano stralcio PAI approvato dall'Autorità di Bacino Distrettuale, ai sensi dell'art. 5 quater del decreto-legge n. 186/2022. Tali edifici, sono ricompresi negli ambiti A, B, C, G e H.
- Altri edifici

**LEGENDA AMBITI**

- A
- B
- C1
- C1m
- C2
- C2m
- C3
- C3m
- C4
- C4m
- D
- E
- F1
- F2
- G
- H
- I



**Sisma ed Emergenza Ischia**  
Ricostruzione Post Terremoto 2017 e Interventi Contro il Dissesto Idrogeologico

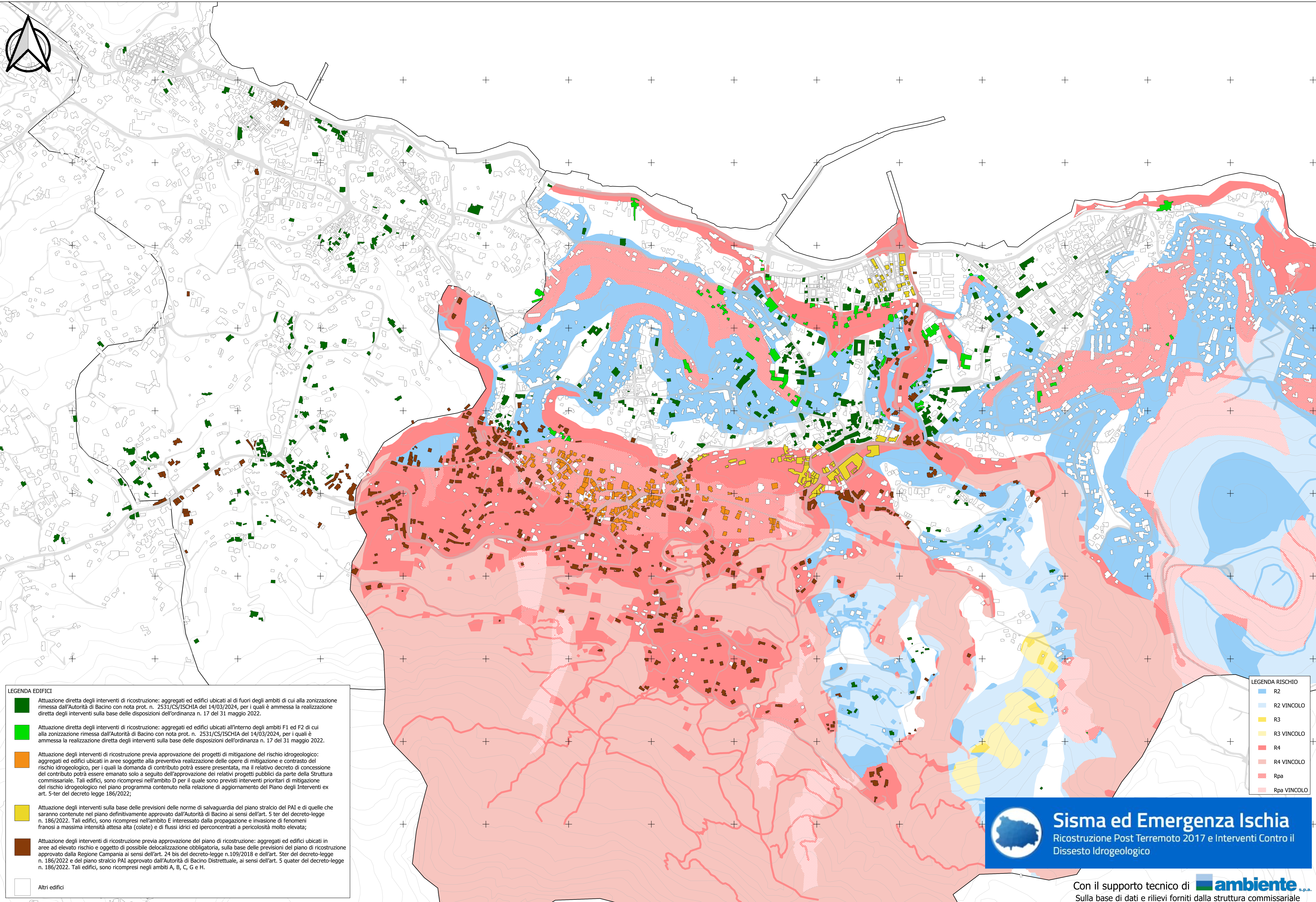

**LEGENDA EDIFICI**

- Attuazione diretta degli interventi di ricostruzione: aggregati ed edifici ubicati al di fuori degli ambiti di cui alla zonizzazione rimessa dall'Autorità di Bacino con nota prot. n. 2531/CS/ISCHIA del 14/03/2024, per i quali è ammessa la realizzazione diretta degli interventi sulla base delle disposizioni dell'ordinanza n. 17 del 31 maggio 2022.
- Attuazione diretta degli interventi di ricostruzione: aggregati ed edifici ubicati all'interno degli ambiti F1 ed F2 di cui alla zonizzazione rimessa dall'Autorità di Bacino con nota prot. n. 2531/CS/ISCHIA del 14/03/2024, per i quali è ammessa la realizzazione diretta degli interventi sulla base delle disposizioni dell'ordinanza n. 17 del 31 maggio 2022.
- Attuazione degli interventi di ricostruzione previa approvazione dei progetti di mitigazione del rischio idrogeologico: aggregati ed edifici ubicati in aree soggette alla preventiva realizzazione delle opere di mitigazione e contrasto del rischio idrogeologico, per i quali la domanda di contributo potrà essere presentata, ma il relativo decreto di concessione del contributo potrà essere emanato solo a seguito dell'approvazione dei relativi progetti pubblici da parte della Struttura commissariale. Tali edifici, sono ricompresi nell'ambito D per il quale sono previsti interventi prioritari di mitigazione del rischio idrogeologico nel piano programma contenuto nella relazione di aggiornamento del Piano degli Interventi ex art. 5-ter del decreto legge 186/2022;
- Attuazione degli interventi sulla base delle previsioni delle norme di salvaguardia del piano stralcio del PAI e di quelle che saranno contenute nel piano definitivamente approvato dall'Autorità di Bacino ai sensi dell'art. 5 ter del decreto-legge n. 186/2022. Tali edifici, sono ricompresi nell'ambito E interessato dalla propagazione e invasione di fenomeni franosi a massima intensità attesa alta (colate) e di flussi idrici ed iperconcentrati a pericolosità molto elevata;
- Attuazione degli interventi di ricostruzione previa approvazione del piano di ricostruzione: aggregati ed edifici ubicati in aree ad elevato rischio e oggetto di possibile delocalizzazione obbligatoria, sulla base delle previsioni del piano di ricostruzione approvato dalla Regione Campania ai sensi dell'art. 24 bis del decreto-legge n.109/2018 e dell'art. 5ter del decreto-legge n. 186/2022 e del piano stralcio PAI approvato dall'Autorità di Bacino Distrettuale, ai sensi dell'art. 5 quater del decreto-legge n. 186/2022. Tali edifici, sono ricompresi negli ambiti A, B, C, G e H.
- Altri edifici

**LEGENDA RISCHIO**

- R2
- R2 VINCOLO
- R3
- R3 VINCOLO
- R4
- R4 VINCOLO
- Rpa
- Rpa VINCOLO

**Sisma ed Emergenza Ischia**  
 Ricostruzione Post Terremoto 2017 e Interventi Contro il Dissesto Idrogeologico

COMMISSARIO STRAORDINARIO PER LA RICOSTRUZIONE NEL TERRITORIO DELL'ISOLA DI ISCHIA P.M. n. 000866/CS/ISCHIA del 14/03/2024

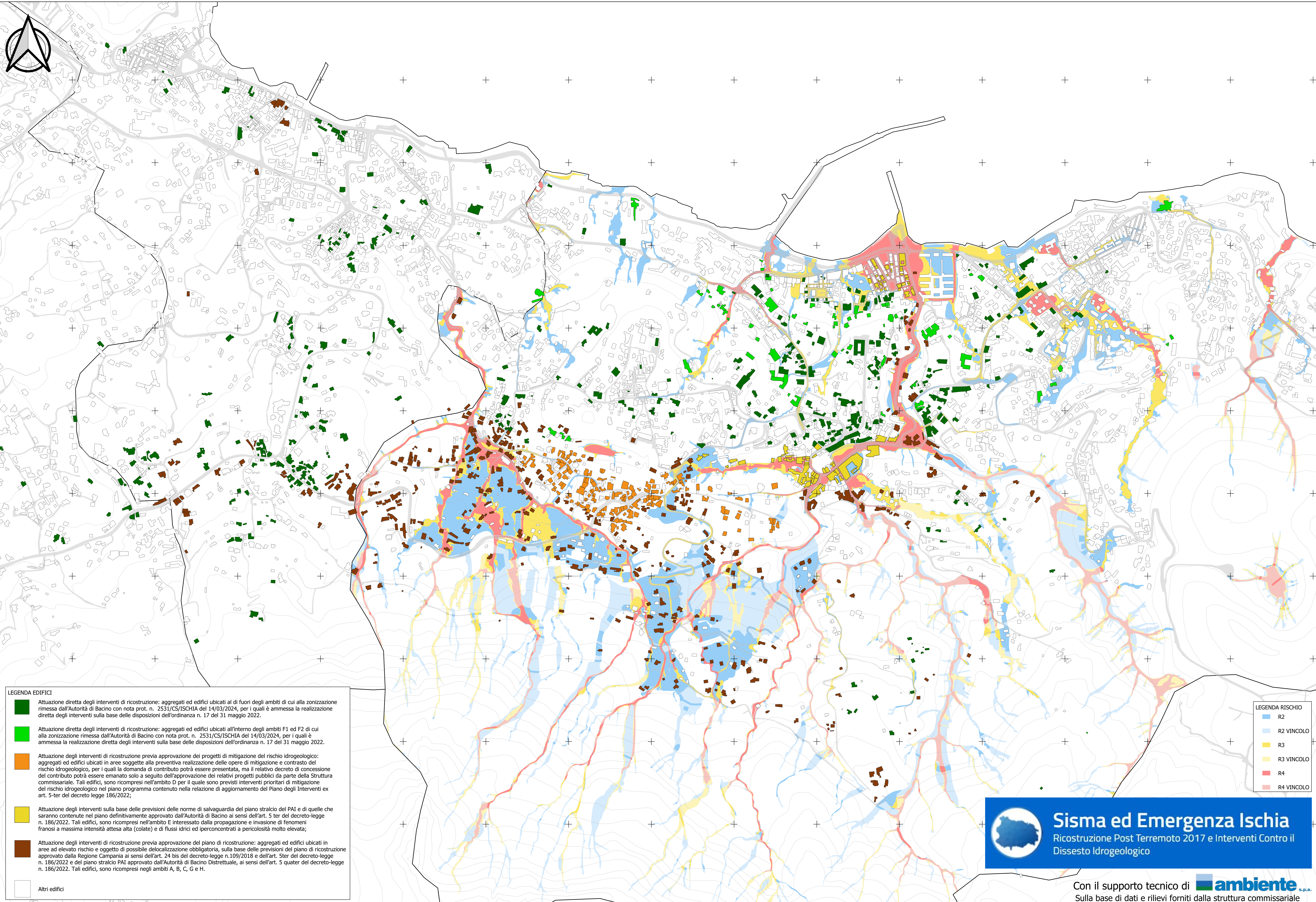

**LEGENDA EDIFICI**

- Attuazione diretta degli interventi di ricostruzione: aggregati ed edifici ubicati al di fuori degli ambiti di cui alla zonizzazione rimessa dall'Autorità di Bacino con nota prot. n. 2531/CS/ISCHIA del 14/03/2024, per i quali è ammessa la realizzazione diretta degli interventi sulla base delle disposizioni dell'ordinanza n. 17 del 31 maggio 2022.
- Attuazione diretta degli interventi di ricostruzione: aggregati ed edifici ubicati all'interno degli ambiti F1 ed F2 di cui alla zonizzazione rimessa dall'Autorità di Bacino con nota prot. n. 2531/CS/ISCHIA del 14/03/2024, per i quali è ammessa la realizzazione diretta degli interventi sulla base delle disposizioni dell'ordinanza n. 17 del 31 maggio 2022.
- Attuazione degli interventi di ricostruzione previa approvazione dei progetti di mitigazione del rischio idrogeologico: aggregati ed edifici ubicati in aree soggette alla preventiva realizzazione delle opere di mitigazione e contrasto del rischio idrogeologico, per i quali la domanda di contributo potrà essere presentata, ma il relativo decreto di concessione del contributo potrà essere emanato solo a seguito dell'approvazione dei relativi progetti pubblici da parte della Struttura commissariale. Tali edifici, sono ricompresi nell'ambito D per il quale sono previsti interventi prioritari di mitigazione del rischio idrogeologico nel piano programma contenuto nella relazione di aggiornamento del Piano degli Interventi ex art. 5-ter del decreto legge 186/2022;
- Attuazione degli interventi sulla base delle previsioni delle norme di salvaguardia del piano stralcio del PAI e di quelle che saranno contenute nel piano definitivamente approvato dall'Autorità di Bacino ai sensi dell'art. 5 ter del decreto-legge n. 186/2022. Tali edifici, sono ricompresi nell'ambito E interessato dalla propagazione e invasione di fenomeni franosi a massima intensità attesa alta (colate) e di flussi idrici ed iperconcentrati a pericolosità molto elevata;
- Attuazione degli interventi di ricostruzione previa approvazione del piano di ricostruzione: aggregati ed edifici ubicati in aree ad elevato rischio e oggetto di possibile delocalizzazione obbligatoria, sulla base delle previsioni del piano di ricostruzione approvato dalla Regione Campania ai sensi dell'art. 24 bis del decreto-legge n.109/2018 e dell'art. 5ter del decreto-legge n. 186/2022 e del piano stralcio PAI approvato dall'Autorità di Bacino Distrettuale, ai sensi dell'art. 5 quater del decreto-legge n. 186/2022. Tali edifici, sono ricompresi negli ambiti A, B, C, G e H.
- Altri edifici

**LEGENDA RISCHIO**

- R2
- R2 VINCOLO
- R3
- R3 VINCOLO
- R4
- R4 VINCOLO

**Sisma ed Emergenza Ischia**  
 Ricostruzione Post Terremoto 2017 e Interventi Contro il Dissesto Idrogeologico

COMMISSARIO STRAORDINARIO PER LA RICOSTRUZIONE NEL TERRITORIO DELL'ISOLA DI ISCHIA P.M. n. 000866/CS/ISCHIA del 14/03/2024

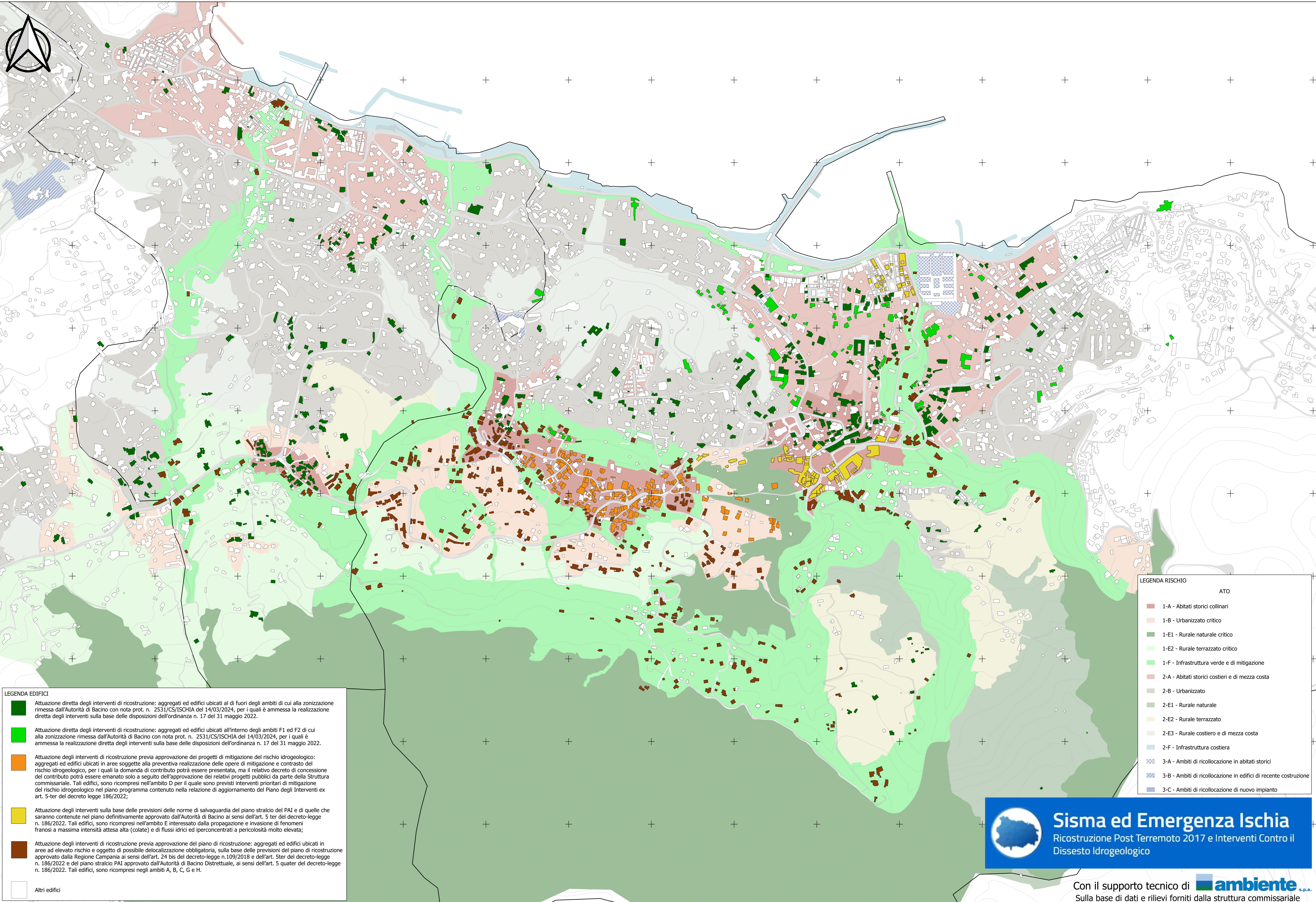

**LEGENDA EDIFICI**

- Attuazione diretta degli interventi di ricostruzione: aggregati ed edifici ubicati al di fuori degli ambiti di cui alla zonizzazione rimessa dall'Autorità di Bacino con nota prot. n. 2531/CS/ISCHIA del 14/03/2024, per i quali è ammessa la realizzazione diretta degli interventi sulla base delle disposizioni dell'ordinanza n. 17 del 31 maggio 2022.
- Attuazione diretta degli interventi di ricostruzione: aggregati ed edifici ubicati all'interno degli ambiti F1 ed F2 di cui alla zonizzazione rimessa dall'Autorità di Bacino con nota prot. n. 2531/CS/ISCHIA del 14/03/2024, per i quali è ammessa la realizzazione diretta degli interventi sulla base delle disposizioni dell'ordinanza n. 17 del 31 maggio 2022.
- Attuazione degli interventi di ricostruzione previa approvazione dei progetti di mitigazione del rischio idrogeologico: aggregati ed edifici ubicati in aree soggette alla preventiva realizzazione delle opere di mitigazione e contrasto del rischio idrogeologico, per i quali la domanda di contributo potrà essere presentata, ma il relativo decreto di concessione del contributo potrà essere emanato solo a seguito dell'approvazione dei relativi progetti pubblici da parte della Struttura commissariale. Tali edifici, sono ricompresi nell'ambito D per il quale sono previsti interventi prioritari di mitigazione del rischio idrogeologico nel piano programma contenuto nella relazione di aggiornamento del Piano degli Interventi ex art. 5-ter del decreto legge 186/2022;
- Attuazione degli interventi sulla base delle previsioni delle norme di salvaguardia del piano stralcio del PAI e di quelle che saranno contenute nel piano definitivamente approvato dall'Autorità di Bacino ai sensi dell'art. 5 ter del decreto-legge n. 186/2022. Tali edifici, sono ricompresi nell'ambito E interessato dalla propagazione e invasione di fenomeni franosi a massima intensità attesa alta (colate) e di flussi idrici ed iperconcentrati a pericolosità molto elevata;
- Attuazione degli interventi di ricostruzione previa approvazione del piano di ricostruzione: aggregati ed edifici ubicati in aree ad elevato rischio e oggetto di possibile delocalizzazione obbligatoria, sulla base delle previsioni del piano di ricostruzione approvato dalla Regione Campania ai sensi dell'art. 24 bis del decreto-legge n.109/2018 e dell'art. 5ter del decreto-legge n. 186/2022 e del piano stralcio PAI approvato dall'Autorità di Bacino Distrettuale, ai sensi dell'art. 5 quater del decreto-legge n. 186/2022. Tali edifici, sono ricompresi negli ambiti A, B, C, G e H.
- Altri edifici

**LEGENDA RISCHIO**

ATO

- 1-A - Abitati storici collinari
- 1-B - Urbanizzato critico
- 1-E1 - Rurale naturale critico
- 1-E2 - Rurale terrazzato critico
- 1-F - Infrastruttura verde e di mitigazione
- 2-A - Abitati storici costieri e di mezza costa
- 2-B - Urbanizzato
- 2-E1 - Rurale naturale
- 2-E2 - Rurale terrazzato
- 2-E3 - Rurale costiero e di mezza costa
- 2-F - Infrastruttura costiera
- 3-A - Ambiti di ricollocazione in abitati storici
- 3-B - Ambiti di ricollocazione in edifici di recente costruzione
- 3-C - Ambiti di ricollocazione di nuovo impianto

**Sisma ed Emergenza Ischia**

Ricostruzione Post Terremoto 2017 e Interventi Contro il Dissesto Idrogeologico

Con il supporto tecnico di ambiente s.p.a.  
Sulla base di dati e rilievi forniti dalla struttura commissariale